

# FUNDO MUNICIPAL DE EDUCAÇÃO

- CENTRO

CNPJ: 30.731.257/0001-84 - CEP: . . - SANTALUZ - BA

## NOTA DE LIQUIDAÇÃO

PROCESSO ADM: 173-2022

EMPENHO: 219 / 2023

Data do Empenho: 15/02/2023

TIPO DO EMPENHO: Ordinário/Normal

### FORNECEDOR

Nome: 4952 - MP2 CONSTRUCOES EIRELI  
Endereço: AV TANCREDO NEVES, 2539  
Bairro: CAMINHO DAS ARVORES  
CNPJ: 24.597.344/0001-98 Insc. Estadual:  
Conta Corrente: 67153-3 Agência: 3673  
Cidade: Complemento: EDIF COND.CEO SALVADOR SHOPP  
CPF: Estado:  
RG:  
Banco: 237 - BANCO BRADESCO S.A.

### DOTAÇÃO ORÇAMENTÁRIA

Reduzido: 1002.4451.19 - ORÇAMENTÁRIO E SUPLEMENTAR

Unidade: 701 - SECRETARIA MUNICIPAL DE EDUCAÇÃO  
Função: 12 - Educação  
Sub-Função: 361 - Ensino Fundamental  
Programa: 004 - EDUCALUZ  
Ação: 1.002 - Investimentos em Equipamentos do Ensino Fundamental  
Elemento: 4.4.90.51.00 - Obras e Instalacoes  
Fonte: 1540 - Transferências do FUNDEB - Impostos e Transferências de Impostos  
Sub-Elemento: 4.4.90.51.01 - OBRAS E INSTALACOES (MAO DE OBRA)

Modalidade: Regime Diferenciado de Contratação Pública - RC N° Lic.: 004-2022RDC  
Convênio: Contrato:  
Patrimônio: -

Saldo Anterior	Valor do Empenho	Saldo Atual
350.680,66	58.519,15	292.161,51

### HISTÓRICO

REFERENTE A PRESTAÇÃO SERVIÇOS DE ENGENHARIA NA EXECUÇÃO DE OBRA NA REFORMA DA ESCOLA ADEMAR LIMA, LOCALIZADA NO POVOADO DE NOVA CAMPINAS, ATENDENDO AS NECESSIDADES DA SECRETARIA DE EDUCAÇÃO DO MUNICÍPIO DE SANTALUZ-BA, CONFORME CONTRATO N° 235-2022, REGIME DIFERENCIADO DE CONTRATAÇÃO N°004-2022. BOLETIM DE MEDIÇÃO 04, PERÍODO 01/01/2023 A 31/01/2023. NFS-e.N°374.

Data do Empenho: 15/02/2023

Data do Liquidação: 15/02/2023

### RETENÇÕES

Código	Descrição	Valor
2.1.8.8.1.01.04.00.02.043	IRRF - FME FONTE 19	877,79
2.1.8.8.1.01.08.00.02.071	ISS - FME FONTE 19	1.755,57
2.1.8.8.3.01.02.00.00.033	INSS - FME FONTE 19	3.862,26
## Cinquenta e dois mil e vinte e três reais e cinquenta e três centavos ##		Valor Retido 6.495,62
		Valor Líquido 52.023,53

### DOCUMENTOS COMPROBATÓRIOS

NOTA FISCAL	Data Emissão	Número	Série	Sub-Série	Data Validade	Valor R\$
	15/02/2023	374	SRV			58.519,15

### DESDOBRAMENTOS ( PCASP )

Código	Descrição	Valor R\$
123210601	LIQUIDAÇÃO OBRAS EM ANDAMENTO	58.519,15

Declaro que os materiais foram recebidos e/ou serviços prestados em 15/02/2023.

NILZENE PEREIRA DOS SANTOS  
Secretária de Educação  
Matrícula: 0598

Declaro que a despesa relativa a nota de empenho supra está liquidada em 15/02/2023, podendo efetuar o pagamento.

NAIARA DA CUNHA CARMO  
Diretor Contábil  
Matrícula: 6408

3127603



# FUNDO MUNICIPAL DE EDUCAÇÃO

- CENTRO

CNPJ: 30.731.257/0001-84 - CEP: . . - SANTALUZ - BA

## NOTA DE EMPENHO

PROCESSO ADM: 173-2022

EMPENHO: 219 / 2023

Data do Empenho: 15/02/2023 TIPO DO EMPENHO: Ordinário/Normal

### FORNECEDOR

Nome: **4952 - MP2 CONSTRUÇOES EIRELI**  
Endereço: AV TANCREDO NEVES, 2539  
Bairro: CAMINHO DAS ARVORES  
CNPJ: 24.597.344/0001-98 Insc. Estadual: Cidade: Complemento: EDIF COND.CEO SALVADOR SHOPP  
Conta Corrente: 67153-3 Agência: 3673 CPF: RG: Estado:  
Banco: 237 - BANCO BRADESCO S.A.

### DOTAÇÃO ORÇAMENTÁRIA

Reduzido: 1002.4451.19 - ORÇAMENTÁRIO E SUPLEMENTAR

Unidade: 701 - SECRETARIA MUNICIPAL DE EDUCAÇÃO  
Função: 12 - Educação  
Sub-Função: 361 - Ensino Fundamental  
Programa: 004 - EDUCALUZ  
Ação: 1.002 - Investimentos em Equipamentos do Ensino Fundamental  
Elemento: 4.4.90.51.00 - Obras e Instalações  
Fonte: 1540 - Transferências do FUNDEB - Impostos e Transferências de Impostos  
Sub-Elemento: 4.4.90.51.01 - OBRAS E INSTALACOES (MAO DE OBRA)

Modalidade: Regime Diferenciado de Contratação Pública - RI N° Lic.: 004-2022RDC	<b>Saldo Anterior</b>	<b>Valor do Empenho</b>	<b>Saldo Atual</b>
Convênio: Patrimônio: -	210.680,66	<b>58.519,15</b>	152.161,51
Contrato:			

### HISTÓRICO

EMPENHO REFERENTE A CONTRATAÇÃO DE EMPRESA ESPECIALIZADA PARA PRESTAR SERVIÇOS DE ENGENHARIA NA EXECUÇÃO DE OBRA NA REFORMA DA ESCOLA ADEMAR LIMA, LOCALIZADA NO POVOADO DE NOVA CAMPINA, ATENDENDO AS NECESSIDADES DA SECRETARIA DE EDUCAÇÃO DO MUNICÍPIO DE SANTALUZ-BA, CONFORME CONTRATO N°235-2022, REGIME DIFERENCIADO DE CONTRATAÇÃO N°004-2022.

N° Ordem	Especificação ( Item )	Unidade	Quant.	Valor Unitário	Valor Total
2023-02-15	16 - PARA OBRAS E SERVIÇOS DE ENGENHARIA	SRV	1	58.519,15	58.519,15

## Cinquenta e oito mil e quinhentos e dezenove reais e quinze centavos ##

58.519,15

Autorizo o empenho da despesa supra mencionada em 15/02/2023.

NILZENE PEREIRA DOS SANTOS  
Secretária de Educação  
Matrícula: 0598

Declaro que a importância supra foi deduzida do crédito próprio em 15/02/2023

NAIARA DA CUNHA CARMO  
Diretor Contábil  
Matrícula: 6408

3127603





**PREFEITURA MUNICIPAL DO SALVADOR**  
SECRETARIA MUNICIPAL DA FAZENDA

Número da Nota:  
00000374  
Data e Hora de Emissão:  
15/02/2023 11:18:02  
Código de Verificação:  
K35G-VL5D

**NOTA FISCAL DE SERVIÇOS ELETRÔNICA - Nota Salvador**  
Substitui a Nota Salvador emitida em 10/02/2023

**PRESTADOR DE SERVIÇOS**

CPF/CNPJ:  
24.597.344/0001-98  
Nome/Razão Social:  
MP2 CONSTRUCOES LTDA  
Endereço:  
Ave Tancredo Neves 2539 , EDIF COND.CEO - CAMINHO DAS ÁRVORES - Salvador - CEP: 41820-021 - BA  
E-mail:  
dpm@outlook.com.br

Inscrição Municipal:  
561.323/001-97

**TOMADOR DE SERVIÇOS**

Nome/Razão Social:  
MUNICIPIO DE SANTALUZ  
CPF/CNPJ:  
13.807.870/0001-19  
Endereço:  
PRA CORONEL JOSE LEITAO 05, TERREO CENTRO - Santaluz - CEP: 48880-000/BA  
E-mail:  
-----

Inscrição Municipal:  
----

**DISCRIMINAÇÃO DOS SERVIÇOS**

Contratação de empresa de engenharia para execução de obra na reforma da Escola Ademar Lima, localizada no povoado de nova campinas, do município de Santaluz.  
Nº do contrato 235-2022 Processo administrativo nº 173-2022 RDC: 004/2022  
BOLETIM DE MEDIÇÃO 04 - Período: 01/01/2023 a 31/01/2023  
VALOR TOTAL: R\$ 58.519,15  
Valor Material 40%: R\$ 23.407,66. Base de cálculo do INSS 60%: 35.111,49 x 11% R\$: 3.862,26  
Valor do ISS 5%: R\$ 1.755,57.  
Dados Bancários - Bradesco AG: 3673/ C/C: 67153-3

**VALOR TOTAL DA NOTA = R\$58.519,15**

CNAE:

4299599 - Outras obras de engenharia civil não especificadas anteriormente

Item da Lista de Serviços:

00702 - Execução, por administração, empreitada ou subempreitada, de obras de construção civil, hidráulica ou elétrica e de outras o...

Valor Total das Deduções (R\$):	Base de Cálculo (R\$):	Aliquota (%):	Valor do ISS (R\$):	Crédito Nota Salvador (R\$):
23.407,66	35.111,49	5,00%	1.755,57	0,00

**OUTRAS INFORMAÇÕES**

Valor INSS (R\$):	Valor PIS (R\$):	Valor COFINS (R\$):	Valor IR (R\$):	Valor CSLL (R\$):	Outras Retenções (R\$):	Valor Líquido (R\$):
3.862,26	0,00	0,00	0,00	0,00	1.755,57	52.901,32

- Esta Nota Salvador foi emitida com respaldo na Lei 7.186/2006.
- O ISS desta Nota Salvador é devido FORA do Município de Salvador. Tributação devida para Santaluz-BA.
- Esta Nota Salvador não gera crédito pois o tomador não possui inscrição municipal em Salvador.
- Esta Nota Salvador substitui a Nota Salvador Nº 373.
- COMPETÊNCIA: 02/2023 (mês/ano)
- Código de Tributação do Município: 0702-0/59 - Outras obras de engenharia não especificadas anteriormente

**DECLARO PARA OS DEVIDOS FINS QUE**  
 O(s) Serviço(s) foi(ram) prestado(s)  
 O(s) Material(is) foi(ram) recebido(s)  
 A(s) Obra(s) foi(ram) efetuada(s)  
 EM 15/02/2023  
 Tony Felix Andrade  
 Assinatura

**Tony Felix Andrade**  
Engenheiro Civil  
CREA-BA: 052.069.677.8





PREFEITURA MUNICIPAL DE SANTA LUZ  
PRAÇA DO TANQUE GRANDE  
13.807.870/0001-19

DOCUMENTO DE ARRECADAÇÃO MUNICIPAL - DAM

## ISSQN Terceiros

Nº DAM: 346220	CONTRIBUINTE 30349 - MP2 CONSTRUÇÕES EIRELI		INSCRIÇÃO:	
TIPO / NOME LOGRADOURO: TANCREDO NEVES			NÚMERO: 2539	
COMPLEMENTO:	BAIRRO: CAMINHO DAS ARVORES	MUNICÍPIO: SALVADOR	UF: BA	
DOCUMENTOS				
C.N.P.J. / CPF: 24.597.344/0001-98	R.G.:		ORGÃO	
TOMADOR				
CONTRIBUINTE TOMADOR: FUNDO MUNICIPAL DE EDUCAÇÃO DE SANTALUZ			C.N.P.J. / CPF: 30.731.257/0001-84	
COMPOSIÇÃO DO TRIBUTO				
Base Cálculo: 35.111,49	Alíquota (%): 5,000	Valor R\$: 1.755,57	Taxa Expediente R\$:	Valor Total R\$: 1.755,57
DADOS PARA PAGAMENTO				
DATA LANÇAMENTO: 28/02/2030	MÊS REFERÊNCIA: Fevereiro	EXERCÍCIO: 2030	DATA EMISSÃO: 16/02/2023 08:24:15	DATA DE VENCIMENTO: 28/02/2030
INSTRUÇÕES: 1- PAGÁVEL NAS AGENCIAS E CASH ELETRÔNICO DA CAIXA ECONÔMICA E BANCO DO BRASIL. 2- RECEBER ATE A DATA DE VENCIMENTO 3- NF Nº 0374 - DATA DE EMISSÃO: 15/02/2023			(=) VALOR DEVIDO - R\$	1.755,57
			(-) VALOR DO DESCONTO - R\$	
			(+) CORREÇÃO MONETÁRIA - R\$	
			(+) MULTA DE MORA - R\$	
			(+) JUROS DE MORA - R\$	
			(=) VALOR A PAGAR - R\$	1.755,57

Operador:



8175000017 . 6

55573906203 . 5

00228010500 . 4

00034622012 . 2

### AUTENTICAÇÃO MECÂNICA

VIA CONTRIBUINTE

DESTAQUE AQUI

VÁLIDO SOMENTE SE AUTENTICADO MECANICAMENTE POR BANCO AUTORIZADO



8175000017 . 6

55573906203 . 5

00228010500 . 4

00034622012 . 2

ATENÇÃO: NÃO AMASSE, NÃO DOBRE, NÃO PERFURE



PREFEITURA MUNICIPAL DE SANTA LUZ  
PRAÇA DO TANQUE GRANDE  
13.807.870/0001-19

DOCUMENTO DE ARRECADAÇÃO MUNICIPAL - DAM

## ISSQN Terceiros

MÊS REFERÊNCIA: Fevereiro	Nº DAM: 346220	EXERCÍCIO: 2030	DATA: 16/02/2023 08:24:15	DATA VENCIMENTO: 28/02/2030	INSCRIÇÃO
IDENTIFICAÇÃO DO CONTRIBUINTE 30349			(=) VALOR DEVIDO - R\$		1.755,57
MP2 CONSTRUÇÕES EIRELI			(=) VALOR A PAGAR - R\$		1.755,57

Versão: Jasper 2.0.1.C

AUTENTICAÇÃO MECÂNICA

VIA PROCESSAMENTO





PREFEITURA MUNICIPAL DE SANTA LUZ  
PRAÇA DO TANQUE GRANDE  
13.807.870/0001-19

DOCUMENTO DE ARRECAÇÃO MUNICIPAL - DAM  
I.R.R.F - 2023

I.R.R.F

Nº DAM: 346222	CONTRIBUINTE 30349 - MP2 CONSTRUÇÕES EIRELI	INSCRIÇÃO: 30349	
TIPO / NOME LOGRADOURO: AV TANCREDO NEVES			NÚMERO: 2539
COMPLEMENTO:	BAIRRO: CAMINHO DAS ARVORES	MUNICÍPIO: SALVADOR	UF: BA
DOCUMENTOS			
C.P.F.:	R.G.:	ORGÃO	C.N.P.J.: 24.597.344/0001-98
DESCRIÇÃO DA ATIVIDADE			
CÓDIGO ATIV: 433	ESPECIFICAÇÃO: I.R.R.F		
COMPOSIÇÃO DO TRIBUTO			
Base Cálculo: 877,79	Quantidade/Alíquota (%): 1,000	Valor UFPM: 1,000	Valor R\$ 877,79
Taxa Expediente R\$:		Valor Total R\$: 877,79	
DADOS PARA PAGAMENTO			
DATA LANÇAMENTO: 16/02/2023	PARCELA: 1/1	EXERCÍCIO 2023	DATA EMISSÃO: 16/02/2023 08:27:06
Composição do Imposto/Lançamentos			DATA DE VENCIMENTO: 28/02/2023
Valor do Tributo: 877,79	Valor Devido sem Desconto: 877,79	Valor do Desconto: 0,00	(=) VALOR DEVIDO - R\$ 877,79
Taxa de Expediente: 0,00	Valor Devido com Desconto: 877,79		(-) VALOR DO DESCONTO - R\$
Valor de Base Cálculo: 877,79			(+) CORREÇÃO MONETÁRIA - R\$
INSTRUÇÕES: 1) Pagável na agências da Caixa Econômica Federal e Banco do Brasil; 2) Multa de 02% após o vencimento sobre o valor devido; 3) NF Nº 0374-Data de emissão:15/02/2023			
			(+) MULTA DE MORA - R\$
			(+) JUROS DE MORA - R\$
			(=) VALOR A PAGAR - R\$ 877,79

Operador:



8173000008 . 7      77793906202 . 5      30228010100 . 7      00034622207 . 8

AUTENTICAÇÃO MECÂNICA

VIA CONTRIBUINTE

DESTAQUE AQUI

VÁLIDO SOMENTE SE AUTENTICADO MECANICAMENTE POR BANCO AUTORIZADO



8173000008 . 7      77793906202 . 5      30228010100 . 7      00034622207 . 8

ATENÇÃO: NÃO AMASSE, NÃO DOBRE, NÃO PERFURE



PREFEITURA MUNICIPAL DE SANTA LUZ  
PRAÇA DO TANQUE GRANDE  
13.807.870/0001-19

DOCUMENTO DE ARRECAÇÃO MUNICIPAL - DAM  
I.R.R.F - 2023

I.R.R.F

PARCELA: 1/1	Nº DAM: 346222	EXERCÍCIO 2023	DATA EMISSÃO: 16/02/2023 08:27:06	DATA VENCIMENTO: 28/02/2023	INSCRIÇÃO: 30349
IDENTIFICAÇÃO DO CONTRIBUINTE 30349			(=) VALOR DEVIDO - R\$		877,79
MP2 CONSTRUÇÕES EIRELI			(=) VALOR A PAGAR - R\$		877,79

Versão: Jasper 2.0.1.C

AUTENTICAÇÃO MECÂNICA

VIA PROCESSAMENTO



PREFEITURA MUNICIPAL DE SANTALUZ  
RDC PRESENCIAL Nº RDC-004-2022

Nº OBRA: 013/2022  
Encargos Sociais Não Decorados:  
Horista: 114,47%  
Mensalista: 70,91%

PERÍODO: 01/01/2023 a 31/01/2023  
E.D.I.  
23,54%

Obra  
REFORMA DA ESCOLA ADEMAR LIMA - NOVA CAMPINA  
Bancos  
SINAPI - 03/2022 - Bahia  
ORSE - 02/2022 - Sargipe  
SEINFRA - 027 - Ceará

Item	Código	Banco	Descrição	Und	Quant.	Valor Unit	Valor Unit com BDI	Total	Peso (%)	MEDICÃO 01			ACUMULADO ATUAL			SALDO			
										%	QUANT.	PREÇO TOTAL	%	QUANT.	PREÇO TOTAL	%	QUANT.	PREÇO TOTAL	
1			<b>SERVIÇOS PRELIMINARES</b>					<b>R\$ 9.080,54</b>	<b>1,44%</b>										
1.1	51	ORSE	Placa de obra com chapas aço galvanizado, instalada - Rev.02_01/2022	m²	6,00	R\$ 348,30	R\$ 430,29	R\$ 2.581,74	0,41%	0,0%	0,00	0%	6,00	R\$ 2.581,74	100,0%	0,00	R\$ -		
1.2	97622	SINAPI	DEMOLIÇÃO DE ALVENARIA DE BLOCO FURADO, DE FORMA MANUAL, SEM REAPROVEITAMENTO, AF_12/2017	m³	19,49	R\$ 48,84	R\$ 60,34	R\$ 1.176,03	0,19%	0,0%	0,00	0%	19,49	R\$ 1.176,03	100,0%	0,00	R\$ -		
1.3	100938	SINAPI	TRANSPORTE COM CAMINHÃO BASCULANTE DE 10 M³, EM VIA INTERNA (DENTRO DO CAMPEIRO - UNIDADE: MEXXIM), AF_07/2020	MEXXIM	194,90	R\$ 6,41	R\$ 7,92	R\$ 1.543,61	0,25%	0,0%	0,00	0%	194,90	R\$ 1.543,61	100,0%	0,00	R\$ -		
1.4	13	ORSE	Demolição de concreto manualmente	m3	1,70	R\$ 216,71	R\$ 267,72	R\$ 455,12	0,07%	0,0%	0,00	0%	1,70	R\$ 455,12	100,0%	0,00	R\$ -		
1.5	16	ORSE	Demolição manual de piso cimentado sobre lastrô de concreto - Rev.01	m²	49,00	R\$ 21,66	R\$ 26,76	R\$ 1.311,24	0,21%	0,0%	0,00	0%	49,00	R\$ 1.311,24	100,0%	0,00	R\$ -		
1.7	97650	SINAPI	REMOCÃO DE TRAMA DE MADEIRA PARA COBERTURA, DE FORMA MANUAL, SEM REAPROVEITAMENTO, AF_12/2017	m²	170,00	R\$ 6,54	R\$ 8,08	R\$ 1.373,60	0,22%	0,0%	0,00	0%	170,00	R\$ 1.373,60	100,0%	0,00	R\$ -		
1.8	97647	SINAPI	REMOCÃO DE TELHAS DE FIBROCIMENTO METÁLICA E CERÂMICA, DE FORMA MANUAL, SEM REAPROVEITAMENTO, AF_12/2017	m²	170,00	R\$ 3,04	R\$ 3,76	R\$ 639,20	0,10%	0,0%	0,00	0%	170,00	R\$ 639,20	100,0%	0,00	R\$ -		
2			<b>ADMINISTRAÇÃO LOCAL</b>					<b>R\$ 6.067,60</b>	<b>0,96%</b>	<b>100%</b>			<b>R\$ 6.067,60</b>	<b>0,9%</b>					
2.1	90778	SINAPI	ENGENHEIRO CIVIL DE OBRA PLENO COM ENCARGOS COMPLEMENTARES	H	40,00	R\$ 122,79	R\$ 151,69	R\$ 6.067,60	0,96%	0,2%	10,00	29%	40,00	R\$ 6.067,60	100,0%	0,00	R\$ -		
3			<b>SISTEMA DE VEDAÇÃO</b>					<b>R\$ 41.697,79</b>	<b>6,62%</b>	<b>237%</b>			<b>R\$ 41.697,79</b>	<b>0,9%</b>					
3.2	103537	SINAPI	ALVENARIA DE VEDAÇÃO DE BLOCOS CERÂMICOS FURADOS NA HORIZONTAL DE 6X19X29 CM (ESPESURA 5 CM) E ARGAMASSA DE ASFALTAMENTO COM PREPARO MANUAL, AF_12/2021	m²	594,28	R\$ 50,35	R\$ 62,20	R\$ 31.386,22	4,98%	0,0%	0,00	0%	594,28	R\$ 31.386,22	100,0%	0,00	R\$ -		
3.3	8637	SINAPI	plataforma de concreto pré-moldado	m	158,63	R\$ 52,72	R\$ 63,13	R\$ 10.331,57	1,64%	1,5%	158,63	100%	158,63	R\$ 10.331,57	100,0%	0,00	R\$ -		
4			<b>ESQUADRIAS</b>					<b>R\$ 27.546,80</b>	<b>4,37%</b>	<b>4307%</b>			<b>R\$ 27.546,80</b>	<b>0,0%</b>					
4.1			<b>PORTAS</b>																
4.1.1	100675	SINAPI	KIT DE PORTA-PRONTA DE MADEIRA EM ACABAMENTO MELAMÍNICO BRANCO, FOLHA LEVE OU MÉDIA, 90X210, EXCLUSIVE FECHADURA, FIXAÇÃO COM PREENCHIMENTO TOTAL DE ESPUMA EXPANSIVA - FORNECIMENTO E INSTALAÇÃO, AF_12/2019	UN	9,00	R\$ 895,88	R\$ 995,58	R\$ 8.960,22	1,42%	0,0%	0,00	0%	9,00	R\$ 8.960,22	100,0%	0,00	R\$ -		
4.1.2	90790	SINAPI	KIT DE PORTA-PRONTA DE MADEIRA EM ACABAMENTO MELAMÍNICO BRANCO, FOLHA LEVE OU MÉDIA, 80X210CM, EXCLUSIVE FECHADURA, FIXAÇÃO COM PREENCHIMENTO PARCIAL DE ESPUMA EXPANSIVA - FORNECIMENTO E INSTALAÇÃO, AF_12/2019	UN	3,00	R\$ 726,61	R\$ 897,65	R\$ 2.692,95	0,43%	0,0%	0,00	0%	3,00	R\$ 2.692,95	100,0%	0,00	R\$ -		
4.1.3	90789	SINAPI	KIT DE PORTA-PRONTA DE MADEIRA EM ACABAMENTO MELAMÍNICO BRANCO, FOLHA LEVE OU MÉDIA, 70X210CM, EXCLUSIVE FECHADURA, FIXAÇÃO COM PREENCHIMENTO PARCIAL DE ESPUMA EXPANSIVA - FORNECIMENTO E INSTALAÇÃO, AF_12/2019	UN	7,00	R\$ 704,43	R\$ 870,25	R\$ 6.091,75	0,97%	0,0%	0,00	0%	7,00	R\$ 6.091,75	100,0%	0,00	R\$ -		
4.1.4	100702	SINAPI	PORTA DE CORRER DE ALUMÍNIO, COM DUAS FOLHAS PARA VIDRO, INCLUSIVE VIDRO LISO INCOLOR, FECHADURA E PUXADOR, SEM ALIZAR, AF_12/2019	m²	4,20	R\$ 456,12	R\$ 563,49	R\$ 2.366,66	0,38%	0,0%	0,00	0%	4,20	R\$ 2.366,66	100,0%	0,00	R\$ -		
4.1.5	11955	ORSE	Portão em alumínio cor branca, completo (inclusive rodízios, perves e fechadura	m2	1,68	R\$ 310,55	R\$ 383,65	R\$ 644,53	0,10%	0,0%	0,00	0%	1,68	R\$ 644,53	100,0%	0,00	R\$ -		
4.1.7	8753	ORSE	Portão em gradil tipo marfim	m2	6,09	R\$ 468,52	R\$ 578,81	R\$ 3.524,95	0,56%	0,0%	0,00	0%	6,09	R\$ 3.524,95	100,0%	0,00	R\$ -		

CREA-BA: 052.036/2017-8

**Tony Felix Almirade**  
Engenheiro Civil

CREA-BA: 052.036/2017-8



4.1.8	91306	SINAPI	FECHADURA DE EMBUTIR PARA PORTAS INTERNAS, COMPLETA, ACABAMENTO PADRAO MÉDIO, COM EXECUÇÃO DE FURTO - FORNECIMENTO E INSTALAÇÃO. AF_12/2019	UN	18,00	R\$ 146,86	R\$ 161,43	R\$ 3.265,74	0,52%	0,0%	0,00	R\$ -	0,0%	R\$ -	0,0%	18,00	R\$ 3.265,74
4.2			JANELAS				R\$ 12.559,83	R\$ 1.999%	1,999%	0,0%	0,00	R\$ -	0,0%	R\$ -	0,0%	18,00	R\$ 7.886,34
4.2.1	94570	SINAPI	JANELA DE ALUMÍNIO DE CORRER COM 2 FOLHAS PARA VIDROS, COM VIDROS, BATENTE, ACABAMENTO COM ACETATO OU BRILHANTE E FERRAGENS, EXCLUSIVE ALIZAR E CONTRAMARCO, FORNECIMENTO E INSTALAÇÃO. AF_12/2019	m²	1,20	R\$ 221,14	R\$ 273,20	R\$ 327,84	0,05%	0,0%	0,00	R\$ -	0,0%	R\$ -	0,0%	1,20	R\$ 327,84
4.2.2	94569	SINAPI	JANELA DE ALUMÍNIO TIPO MAXIM-AR, COM VIDROS BATENTE E FERRAGENS, EXCLUSIVE ALIZAR, ACABAMENTO E CONTRAMARCO, FORNECIMENTO E INSTALAÇÃO. AF_12/2019	m²	14,00	R\$ 636,90	R\$ 599,75	R\$ 7.556,50	1,20%	0,0%	0,00	R\$ -	0,0%	R\$ -	0,0%	14,00	R\$ 7.556,50
4.2.3			SOLEIRAS, VERGAS E CONTRA VERGAS				R\$ 4.675,49	R\$ 0,74%	0,74%	0,0%	0,00	R\$ -	0,0%	R\$ -	0,0%	14,00	R\$ 7.556,50
4.2.3.2	93199	SINAPI	CONTRAVERGA MOLDADA IN LOCO COM UTILIZAÇÃO DE BLOCOS CANALETA PARA VÃOS DE MAIS DE 1,5 M DE COMPRIMENTO. AF_03/2016	M	33,50	R\$ 33,10	R\$ 40,69	R\$ 1.369,82	0,22%	0,0%	33,50	R\$ 1.369,82	100,0%	R\$ -	0,0%	0,00	R\$ -
4.2.3.3	93190	SINAPI	VERGA MOLDADA IN LOCO COM UTILIZAÇÃO DE BLOCOS CANALETA PARA JANELAS COM ATÉ 1,5 M DE VÃO. AF_09/2016	M	33,50	R\$ 40,71	R\$ 50,29	R\$ 1.694,72	0,27%	0,0%	33,50	R\$ 1.694,72	100,0%	R\$ -	0,0%	0,00	R\$ -
4.2.3.4	93193	SINAPI	VERGA MOLDADA IN LOCO COM UTILIZAÇÃO DE BLOCOS CANALETA PARA PORTAS COM MAIS DE 1,5 M DE VÃO. AF_03/2016	M	23,21	R\$ 43,38	R\$ 53,59	R\$ 1.243,82	0,20%	0,0%	23,21	R\$ 1.243,82	100,0%	R\$ -	0,0%	0,00	R\$ -
4.2.3.5	98695	SINAPI	SOLEIRA EM MARMORE, LARGURA 15 CM, ESPESURA 2,0 CM. AF_09/2020	M	4,70	R\$ 64,95	R\$ 80,24	R\$ 377,13	0,06%	0,0%	0,00	R\$ -	0,0%	R\$ -	0,0%	4,70	R\$ 377,13
4.3	11445	ORSE	GRADIL tipo mobilim	m2	71,23	R\$ 295,45	R\$ 365,00	R\$ 29.691,51	4,71%	0,0%	0,00	R\$ -	0,0%	R\$ -	0,0%	71,23	R\$ 29.691,51
4.3.1	100745	SINAPI	PINTURA COM TINTA ALCQUÍDICA DE ACABAMENTO (ESMALTE SINTÉTICO BRILHANTE) PULVERIZADA SOBRE SUPERFÍCIES METÁLICAS (EXCETO PERFIL) EXECUTADO EM OBRA (POR DEMÃO). AF_01/2020, P	m²	142,46	R\$ 20,98	R\$ 25,92	R\$ 3.692,56	0,59%	0,0%	0,00	R\$ -	0,0%	R\$ -	0,0%	142,46	R\$ 3.692,56
5			COBERTURA				R\$ 68.328,72	R\$ 10,85%	10,85%	0,0%	0,00	R\$ -	0,0%	R\$ -	0,0%	142,46	R\$ 3.692,56
5.1	94210	SINAPI	TELHAMENTO COM TELHA ONDULADA DE FIBROCIMENTO E 6 MM, COM RECORRIMENTO LATERAL DE 1/4 DE ONDA PARA TELHADO COM INCLINAÇÃO MÁXIMA DE 10°, COM ATÉ 2 ÁGUAS, INCLUSIVO TACONAMENTO. AF_07/2019	m²	264,67	R\$ 52,81	R\$ 65,24	R\$ 17.267,07	2,74%	0,0%	0,00	R\$ -	0,0%	R\$ -	0,0%	264,67	R\$ 17.267,07
5.2	92543	SINAPI	TRAMA DE MADEIRA COMPOSTA POR RIPAS, PARA TELHADOS DE ATÉ 2 ÁGUAS PARA TELHA ONDULADA DE FIBROCIMENTO, METÁLICA PLÁSTICA OU TERMOACÚSTICA, INCLUSIVO TRANSPORTE VERTICAL. AF_07/2019	m²	264,67	R\$ 26,65	R\$ 32,92	R\$ 8.712,94	1,38%	0,0%	0,00	R\$ -	0,0%	R\$ -	0,0%	264,67	R\$ 8.712,94
5.3	92542	SINAPI	TRAMA DE MADEIRA COMPOSTA POR RIPAS, CAIBROS E TERÇAS PARA TELHADOS DE MAIS DE 2 ÁGUAS PARA TELHA CERÂMICA CAPA-CANAL, INCLUSIVO TRANSPORTE VERTICAL. AF_07/2019	m²	374,3	R\$ 112,69	R\$ 139,59	R\$ 5.217,37	0,83%	0,0%	0,00	R\$ -	0,0%	R\$ -	0,0%	374,3	R\$ 5.217,37
5.4	94442	SINAPI	TELHAMENTO COM TELHA CERÂMICA DE ENCAIXE, TIPO ROMANA, COM ATÉ 2 ÁGUAS, INCLUSIVO TRANSPORTE VERTICAL. AF_07/2019	m²	374,3	R\$ 27,27	R\$ 33,69	R\$ 1.261,02	0,20%	0,0%	0,00	R\$ -	0,0%	R\$ -	0,0%	374,3	R\$ 1.261,02
5.6	94231	SINAPI	RUFO EM CHAPA DE AÇO GALVANIZADO NÚMERO 24, CORTE DE 25 CM, INCLUSIVO TRANSPORTE VERTICAL. AF_07/2019	M	126,97	R\$ 56,02	R\$ 69,21	R\$ 8.787,59	1,40%	0,0%	0,00	R\$ -	0,0%	R\$ -	0,0%	126,97	R\$ 8.787,59
5.6	8269	ORSE	Calha em chapa de aço galvanizado nº 26, desovrinhos de 86 cm (lâminas=32 cm, laterais=15 cm, bordas=12cm)	m	604,3	R\$ 158,24	R\$ 195,49	R\$ 11.813,46	1,88%	0,0%	0,00	R\$ -	0,0%	R\$ -	0,0%	604,3	R\$ 11.813,46
5.7	96113	SINAPI	FÓRRO EM PLACAS DE GESSO, PARA AMBIENTES COMERCIAIS. AF_05/2017, P	m²	22042	R\$ 35,74	R\$ 44,15	R\$ 9.731,54	1,54%	0,0%	0,00	R\$ -	0,0%	R\$ -	0,0%	22042	R\$ 9.731,54



5.9	98546	SINAPI	IMPERMEABILIZAÇÃO DE SUPERFÍCIE COM MANTA ASFÁLTICA, UMA CAMADA, INCLUSIVE APLICAÇÃO DE PRIMER ASFÁLTICO, E=3MM. AF_06/2018	m²	26,50	R\$ 99,80	R\$ 11,094	R\$ 2.939,91	0,47%	0,00	R\$ -	0%	0,00	R\$ -	0,0%	26,50	R\$ 2.939,91
5.11	244	ORSE	Telhamento com telha translúcida em fibra de vidro, ondulada, 2,44 x 0,50 m, esp=6mm, Fortlev ou similar	m2	27,12	R\$ 77,54	R\$ 95,79	R\$ 2.897,82	0,41%	0,00	R\$ -	0%	0,00	R\$ -	0,0%	27,12	R\$ 2.597,82
6			<b>REVESTIMENTO</b>					<b>R\$ 73.708,92</b>	<b>11,70%</b>	<b>#DIV/0!</b>	<b>R\$ -</b>	<b>47%</b>	<b>R\$ 34.667,43</b>	<b>53,0%</b>		<b>R\$ 39.041,50</b>	
6.1	87907	SINAPI	CHAPISCO APLICADO EM ALVENARIA (COM PRESENÇA DE VAZOS) E ESTRUTURAS DE CONCRETO DE FACHADA, COM EQUIPAMENTO DE PROJECÃO, ARGAMASSA TRAÇO 1:3 COM PREPARO MANUAL. AF_06/2014	m²	898,12	R\$ 7,98	R\$ 9,86	R\$ 8.855,46	1,41%	0,00	R\$ -	100%	898,12	R\$ 8.855,46	100,0%	0,00	R\$ -
6.2	87543	SINAPI	MASSA ÚNICA PARA RECEBIMENTO DE PINTURA OU CERÂMICA, ARGAMASSA INDUSTRIALIZADA, PREPARO MECÂNICO, APLICADO COM EQUIPAMENTO DE MISTURA E PROJECÃO DE 1,5 M3/H EM FACES INTERNAS DE PAREDES, ESPESSURA DE 5MM, SEM EXECUÇÃO DE TALISCAS. AF_06/2014	m²	898,12	R\$ 25,25	R\$ 28,74	R\$ 25.811,97	4,10%	0,00	R\$ -	100%	898,12	R\$ 25.811,97	100,0%	0,00	R\$ -
6.3	10062	ORSE	Revestimento cerâmico para piso ou parede, 43 x 43 cm, Arielle, linha riviéra, cor branca, ou similar, PEI-4, aplicado com argamassa industrializada acil, rejuntado, exclusive regularização de base ou emboco	m2	340,97	R\$ 40,10	R\$ 49,54	R\$ 16.891,65	2,68%	0,00	R\$ -	0%	0,00	R\$ -	0,0%	340,97	R\$ 16.891,65
6.4	9674	ORSE	Revestimento cerâmico para piso ou parede, 34 x 46 cm, Elizabeth, linha Linho, cor Branco Brilhante, aplicado com argamassa industrializada acil, rejuntado, exclusive regularização de base ou emboco	m2	126,08	R\$ 42,32	R\$ 52,28	R\$ 6.591,46	1,05%	0,00	R\$ -	0%	0,00	R\$ -	0,0%	126,08	R\$ 6.591,46
6.5	3653	ORSE	Pastilha cerâmica esmaltada, 5 x 5 cm, marca ATLAS, série metato, -S084606, aplicada com argamassa industrializada acil, rejuntada, exclusive emboco (ou similar)	m2	123,91	R\$ 74,35	R\$ 91,85	R\$ 11.381,13	1,81%	0,00	R\$ -	0%	0,00	R\$ -	0,0%	123,91	R\$ 11.381,13
6.6	12057	ORSE	Zerca em alumínio 45 x 15cm - instalado	un	10,00	R\$ 181,44	R\$ 224,15	R\$ 2.241,50	0,36%	0,00	R\$ -	0%	0,00	R\$ -	0,0%	10,00	R\$ 2.241,50
6.7	12055	ORSE	Zerca em alumínio 25 x 15cm - instalado	un	15,00	R\$ 104,46	R\$ 129,85	R\$ 1.947,75	0,31%	0,00	R\$ -	0%	0,00	R\$ -	0,0%	15,00	R\$ 1.947,75
7			<b>PISOS INTERNO E EXTERNO</b>					<b>R\$ 40.280,75</b>	<b>6,59%</b>	<b>#DIV/0!</b>	<b>R\$ 6.759,68</b>	<b>17%</b>	<b>R\$ 6.759,68</b>	<b>82,2%</b>		<b>R\$ 33.521,06</b>	
7.1	10170	ORSE	Piso alta resistência, cor cinza, e=10mm, aplicado com juntas, polido até o smerel 400 e encerado, exclusive argamassa de regularização	m2	139,09	R\$ 37,80	R\$ 46,70	R\$ 6.495,50	1,03%	0,00	R\$ -	0%	0,00	R\$ -	0,0%	139,09	R\$ 6.495,50
7.2	2187	ORSE	Póimento de piso de alta resistência (existente)	m2	81,33	R\$ 14,69	R\$ 18,15	R\$ 1.476,14	0,23%	0,00	R\$ -	0%	0,00	R\$ -	0,0%	81,33	R\$ 1.476,14
7.9	2170	ORSE	Piso cimentado liso, traço 1:3, e = 3 cm	m2	139,09	R\$ 33,44	R\$ 41,31	R\$ 5.745,81	0,91%	0,00	R\$ -	0%	0,00	R\$ -	0,0%	139,09	R\$ 5.745,81
7.9	92393	SINAPI	EXECUÇÃO DE PAVIMENTO EM PISO INTERTRAVADO, COM BLOCO SEXTAVADO DE 25 X 25 CM, ESPESSURA 6 CM (LARANJA, AMARELO, GRAPITE, NATURA) AF_12/2015	m²	106,47	R\$ 50,65	R\$ 62,57	R\$ 6.661,83	1,06%	0,00	R\$ -	0%	0,00	R\$ -	0,0%	106,47	R\$ 6.661,83
7.10	10042	ORSE	Fornecimento e instalação de grama sintética 42cm, alta durabilidade, cor verde, proteção raios UV e luz solar, inclusão cola, type, areia tratada, borraça e mão de obra especializada	m2	151,23	R\$ 57,57	R\$ 71,12	R\$ 10.755,48	1,71%	0,00	R\$ -	0%	0,00	R\$ -	0,0%	151,23	R\$ 10.755,48
7.11	4112	ORSE	Gradeira em barras de ferro de 1/2", cruzadas, Espessamento 5cm	M2	2,85	R\$ 677,76	R\$ 837,30	R\$ 2.386,31	0,38%	0,00	R\$ -	0%	0,00	R\$ -	0,0%	2,85	R\$ 2.386,31
7.12	96680	SINAPI	PISO CIMENTADO, TRAÇO 1:3 (CIMENTO E AREIA), ACABAMENTO LISO, ESPESSURA 3,0 CM, PREPARO MECÂNICO DA ARGAMASSA. AF_09/2020	m²	128,00	R\$ 42,75	R\$ 52,81	R\$ 6.759,68	1,07%	1,9%	128,00	6%	6,759,68	100,0%	0,00	R\$ -	
8			<b>MOVIMENTO DE TERRA</b>					<b>R\$ 7.818,69</b>	<b>1,24%</b>	<b>0%</b>	<b>R\$ -</b>	<b>100%</b>	<b>R\$ 7.818,69</b>	<b>0,0%</b>		<b>R\$ -</b>	
8.1	96527	SINAPI	ESCAVAÇÃO MANUAL DE VALA PARA VIGA BALDRAME (INCLUINDO ESCAVAÇÃO PARA COLOCAÇÃO DE FORMAS) AF_06/2017	m³	6,18	R\$ 114,11	R\$ 140,97	R\$ 871,19	0,14%	0,00	R\$ -	0%	6,18	R\$ 871,19	100,0%	0,00	R\$ -
8.2	96523	SINAPI	ESCAVAÇÃO MANUAL PARA BLOCO DE COROAMENTO OU SAPATA (INCLUINDO ESCAVAÇÃO PARA COLOCAÇÃO DE FORMAS). AF_06/2017	m³	18,76	R\$ 87,08	R\$ 107,58	R\$ 2.018,20	0,32%	0,00	R\$ -	0%	18,76	R\$ 2.018,20	100,0%	0,00	R\$ -
8.3	94842	SINAPI	ATERRO MANUAL DE VALAS COM AREIA PARA ATERRO E COMPACTAÇÃO MECANIZADA. AF_05/2016	m³	45,00	R\$ 98,67	R\$ 109,54	R\$ 4.929,30	0,76%	0,00	R\$ -	56%	45,00	R\$ 4.929,30	100,0%	0,00	R\$ -
9			<b>ESTRUTURA EM CONCRETO ARMADO</b>					<b>R\$ 142.633,32</b>								<b>0,00</b>	

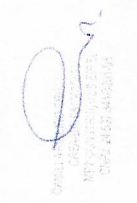

**Tony Felix Andreia**  
Engenheiro Civil  
CREA-BA: 052.069.677.8







10.6.6	98058	SINAPI	UN	1,00	R\$ 1.787,54	R\$ 2.208,33	R\$ 2.208,33	0,35%	0,00%	0,00	R\$ -	100%	1,00	R\$ 2.208,33	100,00%	0,00	R\$ -
FILTRO ANAERÓBIO CIRCULAR, EM CONCRETO PRÉ-MOLDADO, DIÂMETRO INTERNO = 1,10 M, ALTURA INTERNA = 1,50 M, VOLUME ÚTIL: 11,40, 4 L (PARA 5 CONTRIBUINTES), AF_12/2020																	
10.6.7	98062	SINAPI	UN	1,00	R\$ 2.921,36	R\$ 3.609,05	R\$ 3.609,05	0,57%	0,00%	0,00	R\$ -	100%	1,00	R\$ 3.609,05	100,00%	0,00	R\$ -
SUMIDOURO CIRCULAR, EM CONCRETO PRÉ-MOLDADO, DIÂMETRO INTERNO = 1,88 M, ALTURA INTERNA = 2,00 M, ÁREA DE INFILTRAÇÃO: 13,1 M² (PARA 5 CONTRIBUINTES), AF_12/2020																	
11.6.8	E2615	SEINFRA	M	80,00	R\$ 5,48	R\$ 13.869,34	R\$ 54,160	2,20%	#DIV/0!	0,00	R\$ -	9%	80,00	R\$ 1.279,40	90,8%	0,00	R\$ 12.889,94
ACESSÓRIOS																	
11.6.8.1	100866	SINAPI	UN	2,00	R\$ 298,61	R\$ 368,90	R\$ 737,80	0,12%	0,00%	0,00	R\$ -	100%	2,00	R\$ 737,80	100,00%	0,00	R\$ -
BARRA DE APOIO RETA, EM AÇO INOX POLIDO, COMPRIMENTO 60CM, FIXADA NA PAREDE - FORNECIMENTO E INSTALAÇÃO. AF_01/2020																	
11.6.8.2	100874	SINAPI	UN	2,00	R\$ 298,61	R\$ 368,90	R\$ 737,80	0,12%	0,00%	0,00	R\$ -	0%	0,00	R\$ -	0,0%	2,00	R\$ 737,80
PUXADOR PARA PCD, FIXADO NA PORTA - FORNECIMENTO E INSTALAÇÃO. AF_01/2020																	
11.6.8.3	7180	ORSE	un	1,00	R\$ 369,92	R\$ 457,00	R\$ 457,00	0,07%	0,00%	0,00	R\$ -	0%	0,00	R\$ -	0,0%	1,00	R\$ 457,00
Vaso sanitário convencional, adaptado p/ deficiente físico, linha popular, ravena P9, DECA ou similar, 7/8" de descarga de sobreponto-ARRÓS ou similar, assento plástico universal branco ou similar, conjunto de fixação, tubo de ligação e engate plástico																	
11.6.8.5	86932	SINAPI	UN	4,00	R\$ 423,31	R\$ 522,96	R\$ 2.091,84	0,33%	0,00%	0,00	R\$ -	0%	0,00	R\$ -	0,0%	4,00	R\$ 2.091,84
VASO SANITÁRIO SIFONADO COM CAIXA ACOPLADA LOUCA BRANCA - PADRÃO MÉDIO, INCLUSO ENGATE FLEXÍVEL EM METAL CROMADO 1/2" X 40CM - FORNECIMENTO E INSTALAÇÃO. AF_01/2020																	
11.6.8.6	100848	SINAPI	UN	2,00	R\$ 425,90	R\$ 526,16	R\$ 1.052,32	0,17%	0,00%	0,00	R\$ -	0%	0,00	R\$ -	0,0%	2,00	R\$ 1.052,32
Pia de cozinha com bancada em aço inox, dim 1,60x0,60, com 01 cuba, sifão cromado, válvula cromada, torneira cromada, concretada e assentada.																	
11.6.8.9	2105	ORSE	un	1,00	R\$ 859,39	R\$ 1.061,69	R\$ 1.061,69	0,17%	0,00%	0,00	R\$ -	0%	0,00	R\$ -	0,0%	1,00	R\$ 1.061,69
BANCADE DE MÁRMORE SINTÉTICO 120 X 60CM, COM CUBA INTEGRADA, INCLUSO SIFÃO TIPO GARRAFA EM PVC VÁLVULA EM PLÁSTICO CROMADO TIPO AMERICANA E TORNEIRA CROMADA LONGA, DE PAREDE, PADRÃO POPULAR - FORNECIMENTO E INSTALAÇÃO. AF_01/2020																	
11.6.8.10	86933	SINAPI	UN	2,00	R\$ 348,58	R\$ 430,64	R\$ 861,28	0,14%	0,00%	0,00	R\$ -	0%	0,00	R\$ -	0,0%	2,00	R\$ 861,28
CAIXA D'ÁGUA EM POLIETILENO, 2000 LITROS - FORNECIMENTO E INSTALAÇÃO. AF_06/2021																	
11.6.8.11	102609	SINAPI	UN	2,00	R\$ 885,76	R\$ 1.093,65	R\$ 2.187,30	0,35%	0,00%	0,00	R\$ -	0%	0,00	R\$ -	0,0%	2,00	R\$ 2.187,30
LAVatório com bancada em granito cinza andorinha, e = 2cm, dim 1,25x0,60, com 02 cubas de embutir de louça, sifão cromado, válvula cromada, torneira cromada, inclusiverodopia 10 cm, assentada.																	
11.6.8.12	4773	ORSE	m2	0,54	R\$ 285,18	R\$ 352,31	R\$ 190,25	0,03%	0,00%	0,00	R\$ -	0%	0,00	R\$ -	0,0%	0,54	R\$ 190,25
LAVATÓRIO LOUCA BRANCA SUSPENSO, 29,5 X 39CM OU EQUIVALENTE, PADRÃO POPULAR, INCLUSO SIFÃO TIPO GARRAFA EM PVC VÁLVULA E ENGATE FLEXÍVEL 30CM EM PLÁSTICO E TORNEIRA CROMADA DE MESA, PADRÃO POPULAR - FORNECIMENTO E INSTALAÇÃO. AF_01/2020																	
11.6.8.13	12296	ORSE	un	2,00	R\$ 1.409,62	R\$ 1.741,44	R\$ 3.482,88	0,55%	0,00%	0,00	R\$ -	0%	0,00	R\$ -	0,0%	2,00	R\$ 3.482,88
CHUIVEIRO ELÉTRICO COMUM CORPO PLÁSTICO, TIPO DUCHA - FORNECIMENTO E INSTALAÇÃO. AF_01/2020																	
11.6.8.15	86942	SINAPI	UN	1,00	R\$ 215,30	R\$ 265,98	R\$ 265,98	0,04%	0,00%	0,00	R\$ -	0%	0,00	R\$ -	0,0%	1,00	R\$ 265,98
CABO DE COBRE FLEXÍVEL ISOLADO, 1,5 MM², ANTI-CHAMA 450/750 V, PARA CIRCUITOS TERMINAIS - FORNECIMENTO E INSTALAÇÃO. AF_12/2015																	
11.6.8.16	100860	SINAPI	UN	2,00	R\$ 81,59	R\$ 100,80	R\$ 201,60	0,03%	0,00%	0,00	R\$ -	0%	0,00	R\$ -	0,0%	2,00	R\$ 201,60
INSTALAÇÕES ELÉTRICAS																	
12						R\$ 24.774,19	R\$ 3.496,98	3,93%	#DIV/0!		R\$ 3.496,98	#DIV/0!		R\$ 3.496,98	85,20%		R\$ 21.277,21
12.1	91924	SINAPI	M	260,86	R\$ 2,72	R\$ 3,36	R\$ 876,49	0,14%	0,00%	0,00	R\$ -	0%	0,00	R\$ -	0,0%	260,86	R\$ 876,49



12.2	91926	SINAPI	M	310,00	R\$ 3.95	R\$ 4,88	R\$ 1.512,80	0,24%	0,0%	0,00	R\$ -	0%	0,00	R\$ -	0,0%	R\$ -	0,0%	310,00	R\$ 1.512,80
12.3	91928	SINAPI	M	646,00	R\$ 6,45	R\$ 7,97	R\$ 5.148,62	0,82%	0,0%	0,00	R\$ -	0%	0,00	R\$ -	0,0%	R\$ -	0,0%	646,00	R\$ 5.148,62
12.5	92984	SINAPI	M	10,00	R\$ 26,87	R\$ 35,20	R\$ 332,00	0,05%	0,0%	0,00	R\$ -	0%	0,00	R\$ -	0,0%	R\$ -	0,0%	10,00	R\$ 332,00
12.6	93653	SINAPI	UN	2,00	R\$ 10,58	R\$ 13,07	R\$ 26,14	0,00%	0,0%	0,00	R\$ -	0%	0,00	R\$ -	0,0%	R\$ -	0,0%	2,00	R\$ 26,14
12.7	93655	SINAPI	UN	9,00	R\$ 12,21	R\$ 15,08	R\$ 135,72	0,02%	0,0%	0,00	R\$ -	0%	0,00	R\$ -	0,0%	R\$ -	0,0%	9,00	R\$ 135,72
12.7	93654	SINAPI	UN	2,00	R\$ 11,13	R\$ 13,75	R\$ 27,50	0,00%	0,0%	0,00	R\$ -	0%	0,00	R\$ -	0,0%	R\$ -	0,0%	2,00	R\$ 27,50
12.8	101897	SINAPI	UN	1,00	R\$ 928,26	R\$ 1.146,77	R\$ 1.146,77	0,18%	0,0%	0,00	R\$ -	0%	0,00	R\$ -	0,0%	R\$ -	0,0%	1,00	R\$ 1.146,77
12.9	8894	ORSE	un	4,00	R\$ 59,96	R\$ 74,07	R\$ 296,28	0,05%	0,0%	0,00	R\$ -	0%	0,00	R\$ -	0,0%	R\$ -	0,0%	4,00	R\$ 296,28
12.10	9041	ORSE	un	1,00	R\$ 101,81	R\$ 125,78	R\$ 125,78	0,02%	0,0%	0,00	R\$ -	0%	0,00	R\$ -	0,0%	R\$ -	0,0%	1,00	R\$ 125,78
12.11	9050	ORSE	un	3,00	R\$ 92,56	R\$ 114,35	R\$ 343,05	0,05%	0,0%	0,00	R\$ -	0%	0,00	R\$ -	0,0%	R\$ -	0,0%	3,00	R\$ 343,05
12.12	7997	ORSE	un	1,00	R\$ 195,35	R\$ 241,34	R\$ 241,34	0,04%	0,0%	0,00	R\$ -	0%	0,00	R\$ -	0,0%	R\$ -	0,0%	1,00	R\$ 241,34
12.13	12228	ORSE	un	1,00	R\$ 482,87	R\$ 596,54	R\$ 596,54	0,09%	0,0%	0,00	R\$ -	0%	0,00	R\$ -	0,0%	R\$ -	0,0%	1,00	R\$ 596,54
12.14	91955	SINAPI	UN	5,00	R\$ 27,36	R\$ 33,80	R\$ 169,00	0,03%	0,0%	0,00	R\$ -	0%	0,00	R\$ -	0,0%	R\$ -	0,0%	5,00	R\$ 169,00
12.15	91959	SINAPI	UN	15,00	R\$ 34,75	R\$ 42,93	R\$ 648,95	0,10%	0,0%	0,00	R\$ -	0%	0,00	R\$ -	0,0%	R\$ -	0,0%	15,00	R\$ 648,95
12.16	92000	SINAPI	UN	23,00	R\$ 23,22	R\$ 28,69	R\$ 659,87	0,10%	0,0%	0,00	R\$ -	0%	0,00	R\$ -	0,0%	R\$ -	0,0%	23,00	R\$ 659,87
12.17	91993	SINAPI	UN	2,00	R\$ 36,61	R\$ 45,23	R\$ 90,46	0,01%	0,0%	0,00	R\$ -	0%	0,00	R\$ -	0,0%	R\$ -	0,0%	2,00	R\$ 90,46
12.19	91996	SINAPI	UN	2,00	R\$ 26,49	R\$ 32,73	R\$ 65,46	0,01%	0,0%	0,00	R\$ -	0%	0,00	R\$ -	0,0%	R\$ -	0,0%	2,00	R\$ 65,46
12.20	10793	ORSE	un	47,00	R\$ 12,54	R\$ 15,49	R\$ 728,03	0,12%	6,5%	47,00	R\$ 728,03	0%	47,00	R\$ 728,03	100,0%	R\$ -	0,0%	0,00	R\$ -
12.21	9138	ORSE	un	25,00	R\$ 21,17	R\$ 26,15	R\$ 653,75	0,10%	3,8%	25,00	R\$ 653,75	0%	25,00	R\$ 653,75	100,0%	R\$ -	0,0%	0,00	R\$ -
12.22	4527	ORSE	un	1,00	R\$ 67,17	R\$ 829,16	R\$ 829,16	0,13%	0,0%	0,00	R\$ -	0%	0,00	R\$ -	0,0%	R\$ -	0,0%	1,00	R\$ 829,16
12.23	4879	ORSE	un	10,00	R\$ 5,78	R\$ 6,38	R\$ 83,80	0,01%	0,0%	0,00	R\$ -	0%	0,00	R\$ -	0,0%	R\$ -	0,0%	10,00	R\$ 83,80
12.24	12801	ORSE	un	10,00	R\$ 16,36	R\$ 22,68	R\$ 226,80	0,04%	0,0%	0,00	R\$ -	0%	0,00	R\$ -	0,0%	R\$ -	0,0%	10,00	R\$ 226,80
12.25	13176	ORSE	un	26,00	R\$ 90,89	R\$ 112,29	R\$ 2.919,54	0,46%	0,0%	0,00	R\$ -	0%	0,00	R\$ -	0,0%	R\$ -	0,0%	26,00	R\$ 2.919,54

  
 Tony Felix Andrade  
 Engenheiro CREA-BA: 052.000.077.8

Tony Felix Andrade  
 Engenheiro CREA-BA: 052.000.077.8



12.26	9891	ORSE	un	6,00	R\$ 122,69	R\$ 151,57	R\$ 909,42	0,14%	0,0%	0,00	R\$ -	0%	0,0%	R\$ -	0,00	6,00	R\$ 909,42
12.27	91836	SINAPI	M	160,00	R\$ 10,70	R\$ 13,22	R\$ 2.115,20	0,544%	7,6%	160,00	R\$ 2.115,20	0%	100,0%	R\$ 2.115,20	160,00	0,00	R\$ -
12.28	96986	SINAPI	UN	3,00	R\$ 135,50	R\$ 167,40	R\$ 502,20	0,08%	0,0%	0,00	R\$ -	0%	0,0%	R\$ -	0,00	3,00	R\$ 302,20
12.29	11364	ORSE	un	3,00	R\$ 906,89	R\$ 1.122,84	R\$ 3.368,52	0,53%	0,0%	0,00	R\$ -	0%	0,0%	R\$ -	0,00	3,00	R\$ 3.368,52
13							R\$ 7.570,33	1,20%	#DIV/0!		R\$ 277,97	4%	96,3%	R\$ 277,97			R\$ 7.292,37
13.1	93358	SINAPI	m³	1,26	R\$ 73,28	R\$ 90,53	R\$ 114,07	0,02%	0,0%	0,00	R\$ -	0%	0,0%	R\$ -	0,00	1,26	R\$ 114,07
13.2	94982	SINAPI	m²	0,13	R\$ 352,13	R\$ 435,02	R\$ 56,55	0,01%	0,0%	0,00	R\$ -	0%	0,0%	R\$ -	0,00	0,13	R\$ 56,55
13.3	103357	SINAPI	m²	13,35	R\$ 50,35	R\$ 62,20	R\$ 830,37	0,13%	0,0%	0,00	R\$ -	0%	0,0%	R\$ -	0,00	13,35	R\$ 830,37
13.4	87907	SINAPI	m²	26,69	R\$ 7,98	R\$ 9,86	R\$ 263,16	0,04%	0,0%	0,00	R\$ -	0%	0,0%	R\$ -	0,00	26,69	R\$ 263,16
13.5	87543	SINAPI	m²	26,69	R\$ 23,26	R\$ 28,74	R\$ 767,07	0,12%	0,0%	0,00	R\$ -	0%	0,0%	R\$ -	0,00	26,69	R\$ 767,07
13.7	88489	SINAPI	m²	26,69	R\$ 13,40	R\$ 16,55	R\$ 441,72	0,07%	0,0%	0,00	R\$ -	0%	0,0%	R\$ -	0,00	26,69	R\$ 441,72
13.8	3841	ORSE	m2	14,98	R\$ 15,68	R\$ 19,37	R\$ 290,16	0,05%	0,0%	0,00	R\$ -	0%	0,0%	R\$ -	0,00	14,98	R\$ 290,16
13.9	9868	ORSE	un	22,00	R\$ 17,84	R\$ 22,04	R\$ 484,88	0,08%	0,0%	0,00	R\$ -	0%	0,0%	R\$ -	0,00	22,00	R\$ 484,88
13.10	8851	ORSE	un	1,00	R\$ 148,54	R\$ 183,51	R\$ 183,51	0,03%	0,0%	0,00	R\$ -	0%	0,0%	R\$ -	0,00	1,00	R\$ 183,51
13.11	8817	ORSE	un	17,00	R\$ 6,18	R\$ 7,63	R\$ 129,71	0,02%	0,0%	0,00	R\$ -	0%	0,0%	R\$ -	0,00	17,00	R\$ 129,71
13.12	8760	ORSE	un	12,00	R\$ 125,16	R\$ 154,62	R\$ 1.855,44	0,29%	0,0%	0,00	R\$ -	0%	0,0%	R\$ -	0,00	12,00	R\$ 1.855,44
13.13	126	ORSE	m³	0,46	R\$ 489,14	R\$ 604,28	R\$ 277,97	0,04%	0,0%	0,46	R\$ 277,97	0%	100,0%	R\$ 277,97	0,46	0,00	R\$ -
13.14	7796	ORSE	m	73,50	R\$ 20,66	R\$ 25,52	R\$ 1.875,72	0,30%	0,0%	0,00	R\$ -	0%	0,0%	R\$ -	0,00	73,50	R\$ 1.875,72
13.15							R\$ 12.159,20	1,93%	#DIV/0!		R\$ -	0%	100,0%	R\$ -			R\$ 12.159,20
13.15.1	9160	ORSE	un	1,00	R\$ 3.611,30	R\$ 4.461,40	R\$ 4.461,40	0,71%	0,0%	0,00	R\$ -	0%	0,0%	R\$ -	0,00	1,00	R\$ 4.461,40
13.15.2	13086	ORSE	un	1,00	R\$ 1.636,80	R\$ 2.022,10	R\$ 2.022,10	0,32%	0,0%	0,00	R\$ -	0%	0,0%	R\$ -	0,00	1,00	R\$ 2.022,10
13.15.3	11097	ORSE	un	1,00	R\$ 4.594,22	R\$ 5.675,70	R\$ 5.675,70	0,90%	0,0%	0,00	R\$ -	0%	0,0%	R\$ -	0,00	1,00	R\$ 5.675,70
14							R\$ 21.610,46	3,43%	#DIV/0!		R\$ -	0%	100,0%	R\$ -			R\$ 21.610,46
14.1		COTAÇÃO	UN	1,00	R\$ 9.369,43	R\$ 11.574,99	R\$ 11.574,99	1,89%	0,0%	0,00	R\$ -	0%	0,0%	R\$ -	0,00	1,00	R\$ 11.574,99

  
**Engenheiro C-1**  
 CREA-BA: 052.000/077.8



14.2	89488	SINAPI	ALVENARIA DE BLOCOS DE CONCRETO ESTRUTURAL 14X19X29 CM, (ESPESSURA 14 CM) PK = 14,0 MPa, PARA PAREDES COM ÁREA LÍQUIDA MAIOR OU IGUAL A 6M², COM VÁZIOS, UTILIZANDO COLHER DE PEDREIRO. AF_12/2014	m²	42,00	R\$ 109,14	R\$ 134,83	R\$ 5.662,86	0,90%	0,00	R\$ -	0%	0,00	R\$ -	0,00%	42,00	R\$ 5.662,86
14.2	9399	ORSE	Concreto simples fabricado na obra, fck=25 mpa, lançado e adensado	m³	1,23	R\$ 524,53	R\$ 648,00	R\$ 797,04	0,13%	0,00	R\$ -	0%	0,00	R\$ -	0,00%	1,23	R\$ 797,04
14.3	9904	ORSE	Lata pré-fabricada treilhada com vigota dupla para piso, intertelo 36cm, h=12cm, enchimento em bloco cerâmico h=8cm, inclusive esboramento em madeira e capotamento 4cm.	m2	12,25	R\$ 178,51	R\$ 220,53	R\$ 2.701,49	0,43%	0,00	R\$ -	0%	0,00	R\$ -	0,00%	12,25	R\$ 2.701,49
14.4	102111	SINAPI	BOMBA CENTRÍFUGA MONOFÁSICA, 0,5 CV OU 0,49 HP, FM 6 A 20 M, Q 1,2 A 9,3 M³/H - FORNECIMENTO E INSTALAÇÃO_AF_12/2020	UN	1,00	R\$ 707,53	R\$ 874,08	R\$ 874,08	0,14%	0,00	R\$ -	0%	0,00	R\$ -	0,00%	1,00	R\$ 874,08
15			<b>SERVIÇOS FINAIS</b>														
15.1	2450	ORSE	Limpeza Geral	m²	569,59	R\$ 2,04	R\$ 2,52	R\$ 1.435,38	0,23%	0,00	R\$ -	0%	0,00	R\$ -	0,00%	569,59	R\$ 1.435,38
<b>Total Geral</b>																	
<b>R\$ 629.922,68</b>																	
<b>R\$ 324.977,65</b>																	
<b>R\$ 303.925,03</b>																	

  
 CREA-BA: 052.069.677.8

  
**Tony Felix Andrade**  
 Engenheiro C  
 CREA-BA: 052.069.677.8





PREFEITURA MUNICIPAL SANTALUZ

OBJETO: REFORMA E AMPLIAÇÃO DA ESCOLA ADEMIR LIMA, POVOADO NOVA CAMPINAS - SANTALUZ-BAHIA

RDC N° 004-2022

LICITAÇÃO N° 173-2022

CONTRATO N° 235-2022

EXECUTANTE: MP2 CONSTRUÇÕES EIRELI

PERÍODO: 23/12/2022 a 10/02/2023



RELATÓRIO FOTOGRÁFICO - BM 04

LEVANTE DE ALVENARIA DE BLOCO CERÂMICO MURO

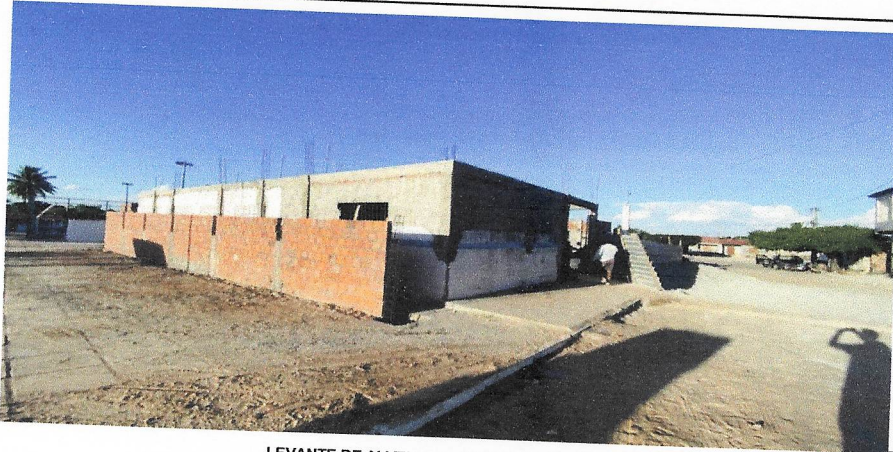

LEVANTE DE ALVENARIA DE BLOCO CERÂMICO MURO

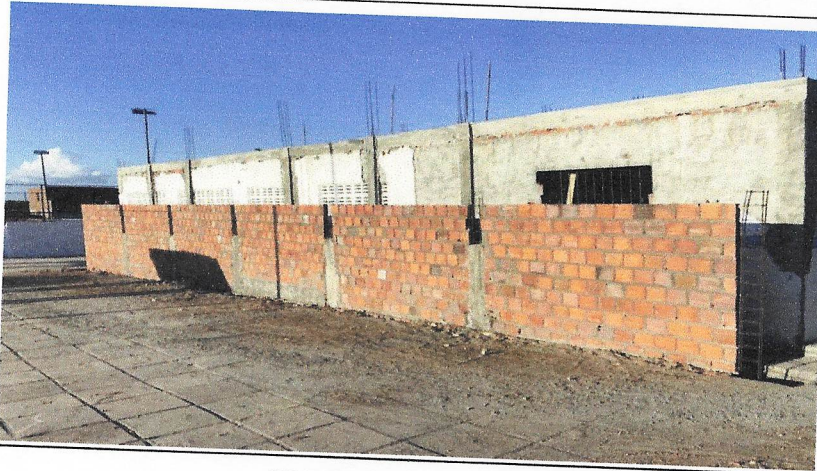

MONTAGEM DAS FERRAGENS PERGOLADO



*Tony Felix Andrade*  
Engenheiro Civil  
CREA-BA: 052.069.677.8

*[Signature]*  
DAMIEN...  
ENGENHEIRO...  
MPO...  
CNPJ 24.911.446/0001-00



REBOCO MURO EXTERNO

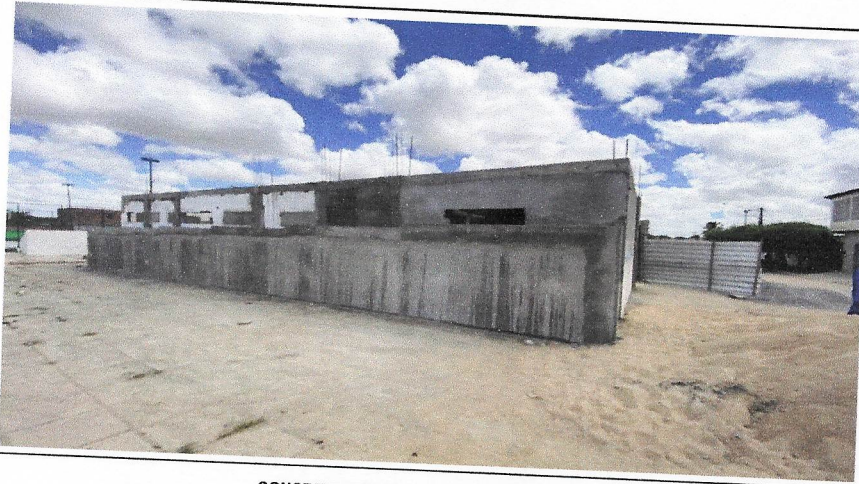

CONCRETAGEM DE VIGAS E PILARES PERGOLADO



EXECUÇÃO DE REBOCO INTERNO

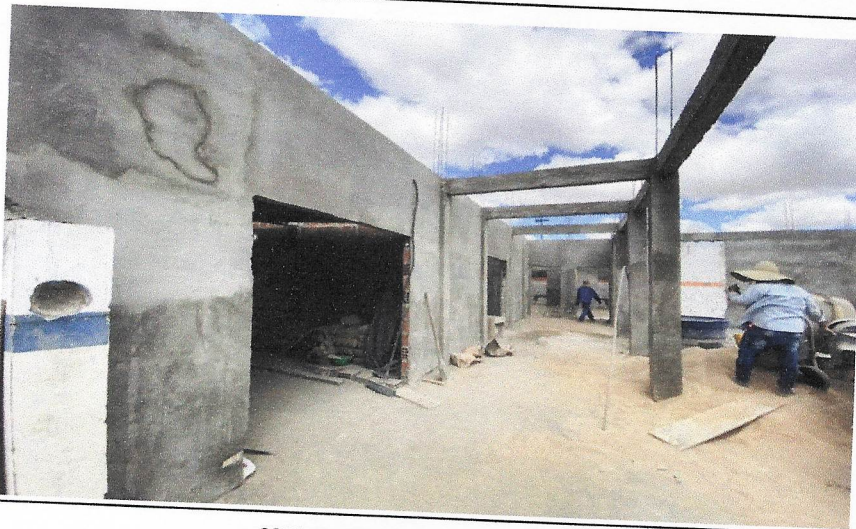

CONCRETAGEM DE VIGAS E PILARES PERGOLADO

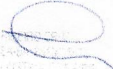

  
**Tony Felix Andrade**  
Engenheiro Civil  
CREA-BA: 052.069.677.8

  
Sociedade de Engenharia  
M&C Engenharia Ltda  
R. da Liberdade, 1000



EXECUÇÃO DE ATERRO



EXECUÇÃO DE REBOCO INTERNO



EXECUÇÃO DE PONTOS ELETRICOS ( CAIXAS 4X2 )



*Tony*  
**Tony Felix Andrade**  
Engenheiro Civil  
CREA-BA: 052.069.677.8

*[Signature]*  
CAPITULO 10  
CONCRETO  
MÓDULO 10 - QUALIDADE  
DO CONCRETO



MONTAGEM DAS LAJES



MONTAGEM DAS LAJES



APLICAÇÃO DE SELADOR ACRILICO

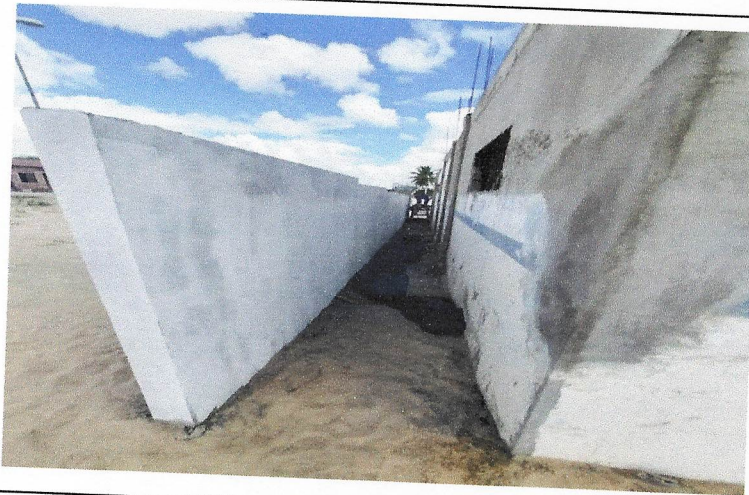

APLICAÇÃO DE SELADOR ACRILICO



  
**Tony Felix Andrade**  
Engenheiro Civil  
CREA-BA: 052.069.677.8

  
CABALLA ENGENHARIA  
CNPJ 08.140.118/0001-00  
RUA JOAQUIM GONCALVES, 100  
CAMPUS AGRICOLA, 41.160-000



RELATÓRIO DIÁRIO DE OBRA				Data								
				S	T	Q	Q	S	x	S	D	
 CLIENTE: PREFEITURA MUNICIPAL DE SANTALUZ OBJETO: REFORMA DA ESCOLA ADEMAR LIMA, LOCALIZADA NO POVOADO DE NOVA CAMPINAS, DO MUNICÍPIO DE SANTALUZ-BA				EFETIVO PESSOAL								
CONTRATO Nº 235-2022      PROCESSO ADM Nº 173-2022      RDC Nº 004-2022      RDO: 105				CATEGORIA				QTDE				
Condições Climáticas: Manhã: ( 1 )      Tarde: ( 1 )      Noite: ( )				MÃO DE OBRA INDIRETA								
SIMBOLOGIA      1- Tempo Bom      2- Chuva c/ cond. Trab.      3- Chuva s/ cond. Trab.				Gerente de Obra								
MONTAGEM DE LAJE PRÉ-MOLDADA MONTAGEM DA INSTALAÇÃO HIDROSSANITÁRIA INSTALAÇÃO DE CONDUÍTE				SERVIÇOS EXECUTADOS / OCORRÊNCIAS				Engenheiro				1
								Tec. de Segurança				
								Aux Adm				
								Mestre de obra				
								Encarregado geral				1
								Hh DO DIA				
				MÃO DE OBRA DIRETA								
				Topografo								
				Auxiliar de topografia								
				Pedreiro				2				
				Ajudante Geral				6				
				Calceiteiro								
				Carpinteiro				1				
				Operador de Motosserra								
				Motorista								
				Montador								
				Montador/Eletricista								
				Eletricista								
				Operador de Patrol								
				Operador de Escavadeira								
				Operador de Pá carregadeira								
				Motorista de caçamba								
				Pintor								
				Hh DO DIA								
CONSIDERAÇÕES				RESUMO DO EFETIVO								
				EFETIVO DO DIA								
				JORNADA DE TRABALHO								
				Hh DO DIA								
				Hh ACUMULADO								
OBSERVAÇÕES				EFETIVO EQUIPAMENTOS								
				TIPO				QTDE.				
				Veículo Leve								
				Caminhão Munck								
				Caminhão Toco								
				Escavadeira								
				Pá carregadeira								
				Caçamba								
				Patrol								
				PC 200								
				Placa Vibratória								
GERENTE DE OBRA:				FISCALIZAÇÃO:								
Data: 24/12/2022				Data: 24/12/2022								

  
**Tony Felix Andrade**  
 Engenheiro Civil  
 CREA-BA: 052.069.677.8

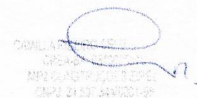
  
 PREFEITURA MUNICIPAL DE SANTALUZ



		RELATÓRIO DIÁRIO DE OBRA				Data							
		S	T	Q	Q	S	S	D	X				
CLIENTE: PREFEITURA MUNICIPAL DE SANTALUZ OBJETO: REFORMA DA ESCOLA ADEMAR LIMA, LOCALIZADA NO POVOADO DE NOVA CAMPINAS, DO MUNICÍPIO DE SANTALUZ-BA		EFETIVO PESSOAL											
CONTRATO Nº 235-2022      PROCESSO ADM Nº 173-2022      RDC Nº 004-2022      RDO: 106		CATEGORIA					QTDE						
Condições Climáticas: Manhã: ( 1 )      Tarde: ( 1 )      Noite: ( )		MÃO DE OBRA INDIRETA					MÃO DE OBRA DIRETA						
SIMBOLOGIA: 1- Tempo Bom      2 - Chuva c/ cond. Trab.      3- Chuva s/ cond. Trab.		SERVIÇOS EXECUTADOS / OCORRÊNCIAS											
MONTAGEM DE LAJE PRÉ-MOLDADA MONTAGEM DA INSTALAÇÃO HIDROSSANITÁRIA INSTALAÇÃO DE CONDUÍTE		Gerente de Obra											
		Engenheiro					1						
		Tec. de Segurança											
		Aux Adm											
		Mestre de obra											
		Encarregado geral					1						
		Hh DO DIA											
CONSIDERAÇÕES		RESUMO DO EFETIVO											
		EFETIVO DO DIA											
		JORNADA DE TRABALHO											
		Hh DO DIA											
		Hh ACUMULADO											
		OBSERVAÇÕES		EFETIVO EQUIPAMENTOS									
				TIPO					QTDE.				
				Veículo Leve									
				Caminhão Munck									
				Caminhão Toco									
Escavadeira													
Pá carregadeira													
Caçamba													
Patrol													
PC 200													
Placa Vibratória													
GERENTE DE OBRA:		FISCALIZAÇÃO:											
Data: 25/12/2022		Data: 25/12/2022											

  
**Tony Felix Andrade**  
 Engenheiro Civil  
 CREA-BA: 052.069.677.8

  
 DANIEL VIEIRA  
 ENGENHEIRO CIVIL  
 CREA-BA: 052.069.677.8









		RELATÓRIO DIÁRIO DE OBRA				Data						
						S	T	Q	Q	S	S	D
CLIENTE: PREFEITURA MUNICIPAL DE SANTALUZ OBJETO: REFORMA DA ESCOLA ADEMAR LIMA, LOCALIZADA NO POVOADO DE NOVA CAMPINAS, DO MUNICÍPIO DE SANTALUZ-BA CONTRATO Nº 235-2022      PROCESSO ADM Nº 173-2022      RDC Nº 004-2022      RDO: 108		EFETIVO PESSOAL										
Condições Climáticas: Manhã: ( 1 )      Tarde: ( 1 )      Noite: ( )		CATEGORIA			QTDE							
SIMBOLOGIA		1- Tempo Bom    2 - Chuva s/ cond. Trab.    3- Chuva s/ cond. Trab.			MÃO DE OBRA INDIRETA							
MONTAGEM DE LAJE PRÉ-MOLDADA MONTAGEM DA INSTALAÇÃO HIDROSSANITÁRIA INSTALAÇÃO DE CONDUTE		SERVIÇOS EXECUTADOS / OCORRÊNCIAS			Gerente de Obra							
					Engenheiro 1 Tec. de Segurança Aux Adm Mestre de obra Encarregado geral 1							
					Hh DO DIA							
					MÃO DE OBRA DIRETA							
					Topografo Auxiliar de topografia Pedreiro 2 Ajudante Geral 6 Calceiteiro Carpinteiro 1 Operador de Motosserra Motorista Montador Montador/Eletricista Eletricista Operador de Patrol Operador de Escavadeira Operador de Pá carregadeira Motorista de caçamba Pintor							
					Hh DO DIA							
CONSIDERAÇÕES					RESUMO DO EFETIVO							
					EFETIVO DO DIA JORNADA DE TRABALHO Hh DO DIA Hh ACUMULADO							
OBSERVAÇÕES					EFETIVO EQUIPAMENTOS							
					TIPO      QTDE. Veículo Leve Caminhão Munck Caminhão Toco Escavadeira Pá carregadeira Caçamba Patrol PC 200 Placa Vibratória							
GERENTE DE OBRA:		FISCALIZAÇÃO:										
Data: 27/12/2022					Data: 27/12/2022							

  
**Tony Felix Andrade**  
 Engenheiro Civil  
 CREA-BA: 052.069.L77.8

  
 CARILAYNE ENGENHARIA  
 CREA-BA: 052.069.L77.8  
 RUA SANTO ANTONIO, 100  
 CEP: 45.500-000 SANTALUZ-BA



RELATÓRIO DIÁRIO DE OBRA				Data						
				S	T	Q	Q	S	S	D
 CLIENTE: PREFEITURA MUNICIPAL DE SANTALUZ OBJETO: REFORMA DA ESCOLA ADEMAR LIMA, LOCALIZADA NO POVOADO DE NOVA CAMPINAS, DO MUNICÍPIO DE SANTALUZ-BA CONTRATO Nº 235-2022      PROCESSO ADM Nº 173-2022      RDC Nº 004-2022      RDO: 109				EFETIVO PESSOAL						
Condições Climáticas: Manhã: ( 1 )      Tarde: ( 1 )      Noite: ( ) SIMBOLOGIA      1- Tempo Bom      2- Chuva c/ cond. Trab.      3- Chuva s/ cond. Trab.				CATEGORIA			QTDE			
MONTAGEM DE LAJE PRÉ-MOLDADA MONTAGEM DA INSTALAÇÃO HIDROSSANITÁRIA INSTALAÇÃO DE CONDUTE				MÃO DE OBRA INDIRETA						
				Gerente de Obra Engenheiro      1 Tec. de Segurança Aux Adm Mestre de obra Encarregado geral      1						
SERVIÇOS EXECUTADOS / OCORRÊNCIAS				MÃO DE OBRA DIRETA						
				Topografo Auxiliar de topografia Pedreiro      2 Ajudante Geral      6 Calceteiro Carpinteiro      1 Operador de Motosserra Motorista Montador Montador/Eletricista Eletricista Operador de Patrol Operador de Escavadeira Operador de Pá carregadeira Motorista de caçamba Pintor						
CONSIDERAÇÕES				RESUMO DO EFETIVO						
OBSERVAÇÕES				EFETIVO DO DIA						
				JORNADA DE TRABALHO						
				Hh DO DIA						
				Hh ACUMULADO						
				EFETIVO EQUIPAMENTOS						
				TIPO			QTDE.			
				Veículo Leve Caminhão Munck Caminhão Toco Escavadeira Pá carregadeira Caçamba Patrol PC 200 Placa Vibratória						
GERENTE DE OBRA:				FISCALIZAÇÃO:						
Data: 28/12/2022				Data: 28/12/2022						

  
**Tony Felix Andrade**  
 Engenheiro Civil  
 CREA-BA: 052.069.677.8

  
 PREFEITURA MUNICIPAL DE SANTALUZ  
 SECRETARIA DE OBRAS E SERVIÇOS  
 ENG. TONY FELIX ANDRADE









### RELATÓRIO DIÁRIO DE OBRA

CLIENTE: PREFEITURA MUNICIPAL DE SANTALUZ  
OBJETO: REFORMA DA ESCOLA ADEMAR LIMA, LOCALIZADA NO POVOADO DE NOVA CAMPINAS, DO MUNICÍPIO DE SANTALUZ-BA

Data						
S	T	Q	Q	S	S	D

CONTRATO Nº 235-2022      PROCESSO ADM Nº 173-2022      RDC Nº 004-2022      RDO: 111

#### EFETIVO PESSOAL

Condições Climáticas:

Manhã: ( 1 )      Tarde: ( 1 )      Noite: ( )

CATEGORIA      QTDE

SIMBOLOGIA      1- Tempo Bom      2- Chuva c/ cond. Trab.      3- Chuva s/ cond. Trab.

#### MÃO DE OBRA INDIRETA

RECESSO DO FIM DE ANO

Gerente de Obra	
Engenheiro	1
Tec. de Segurança	
Aux Adm	
Mestre de obra	
Encarregado geral	1

Hh DO DIA

#### MÃO DE OBRA DIRETA

Topografo	
Auxiliar de topografia	
Pedreiro	2
Ajudante Geral	6
Calçeteiro	
Carpinteiro	1
Operador de Motosserra	
Motorista	
Montador	
Montador/Eletricista	
Eletricista	
Operador de Patrol	
Operador de Escavadeira	
Operador de Pá carregadeira	
Motorista de caçamba	
Pintor	

Hh DO DIA

#### CONSIDERAÇÕES

#### RESUMO DO EFETIVO

EFETIVO DO DIA	
JORNADA DE TRABALHO	
Hh DO DIA	
Hh ACUMULADO	

#### OBSERVAÇÕES

#### EFETIVO EQUIPAMENTOS

TIPO	QTDE.
Veículo Leve	
Caminhão Munck	
Caminhão Toco	
Escavadeira	
Pá carregadeira	
Caçamba	
Patrol	
PC 200	
Placa Vibratória	

GERENTE DE OBRA:  
Data: 30/12/2022

FISCALIZAÇÃO:  
Data: 30/12/2022

*Tony Felix Andrade*  
Engenheiro  
CREA-BA: 052.000.000/7.8

*[Assinatura]*  
MUNICÍPIO DE SANTALUZ  
CNPJ: 08.458.788/0001-22







		RELATÓRIO DIÁRIO DE OBRA				Data						
		S	T	Q	Q	S	S	D	X			
CLIENTE: PREFEITURA MUNICIPAL DE SANTALUZ OBJETO: REFORMA DA ESCOLA ADEMAR LIMA, LOCALIZADA NO POVOADO DE NOVA CAMPINAS, DO MUNICÍPIO DE SANTALUZ-BA		EFETIVO PESSOAL										
CONTRATO Nº 235-2022      PROCESSO ADM Nº 173-2022      RDC Nº 004-2022      RDO:      113		CATEGORIA					QTDE					
Condições Climáticas: Manhã: ( 1 )      Tarde: ( 1 )      Noite: ( )		MÃO DE OBRA INDIRETA										
SIMBOLOGIA: 1- Tempo Bom      2- Chuva c/ cond. Trab.      3- Chuva s/ cond. Trab.		Gerente de Obra Engenheiro      1 Tec. de Segurança Aux Adm Mestre de obra Encarregado geral      1										
RECESSO DO FIM DE ANO		Hh DO DIA										
SERVIÇOS EXECUTADOS / OCORRÊNCIAS		MÃO DE OBRA DIRETA Topografo Auxiliar de topografia Pedreiro      2 Ajudante Geral      6 Calçeteiro Carpinteiro      1 Operador de Motosserra Motorista Montador Montador/Eletricista Eletricista Operador de Patrol Operador de Escavadeira Operador de Pá carregadeira Motorista de caçamba Pintor										
CONSIDERAÇÕES		Hh DO DIA										
OBSERVAÇÕES		RESUMO DO EFETIVO EFETIVO DO DIA JORNADA DE TRABALHO Hh DO DIA Hh ACUMULADO										
GERENTE DE OBRA:		EFETIVO EQUIPAMENTOS TIPO      QTDE. Veiculo Leve Caminhão Munck Caminhão Toco Escavadeira Pá carregadeira Caçamba Patrol PC 200 Placa Vibratória										
Data: 01/01/2023		FISCALIZAÇÃO: Data: 01/01/2023										

  
**Tony Felix Andrade**  
 Engenheiro CREA  
 CREA-BA: 052.069.677.8

  
 EMPRESA DE ENGENHARIA E OBRAS  
 CONSTRUTORA SANEAMENTO E  
 SANEAMENTO SANEAMENTO SANEAMENTO  
 CNPJ 04.913.400/0001-00







		RELATÓRIO DIÁRIO DE OBRA				Data							
		CLIENTE: PREFEITURA MUNICIPAL DE SANTALUZ				S	x	T	Q	Q	S	S	D
OBJETO: REFORMA DA ESCOLA ADEMAR LIMA, LOCALIZADA NO POVOADO DE NOVA CAMPINAS, DO MUNICÍPIO DE SANTALUZ, BA		CONTRATO Nº 235-2022				PROCESSO ADM Nº 173-2022				RDC Nº 004-2022		RDO: 115	
Condições Climáticas:		Manhã: ( 1 )		Tarde: ( 1 )		Noite: ( )		EFETIVO PESSOAL					
SIMBOLOGIA		1- Tempo Bom		2- Chuva cf cond. Trab.		3- Chuva sf cond. Trab.		CATEGORIA		QTDE			
SERVIÇOS EXECUTADOS / OCORRÊNCIAS		MÃO DE OBRA INDIRETA				MÃO DE OBRA DIRETA							
PISO CIMENTADO LISO TRAÇO 1:5, E= 3CM PISO CIMENTADO TRAÇO 1:3 (CIMENTO E AREIA) ACABAMENTO LISO, ESPESSURA 3,0CM, PREPARO MECÂNICO DA ARGAMASSA, AF_09/2020 LAJE PRÉ-FABRICADA COMUM PARA PISO OU COBERTURA, INCLUSIVE ESCORAMENTO EM MADEIRA E CAPEAMENTO 4CM		Gerente de Obra											
		Engenheiro				1							
		Tec. de Segurança											
		Aux Adm											
		Mestre de obra											
		Encarregado geral				1							
		Hh DO DIA											
CONSIDERAÇÕES		RESUMO DO EFETIVO											
OBSERVAÇÕES		EFETIVO DO DIA											
		JORNADA DE TRABALHO											
		Hh DO DIA											
		Hh ACUMULADO											
		EFETIVO EQUIPAMENTOS											
		TIPO				QTDE.							
		Veículo Leve											
		Caminhão Munck											
		Caminhão Toco											
		Escavadeira											
		Pá carregadeira											
		Caçamba											
		Patrol											
		PC 200											
		Placa Vibratória											
GERENTE DE OBRA:		FISCALIZAÇÃO:											
Data: 03/01/2023		Data: 03/01/2023											

  
**Tony Felix Andrade**  
 Engenheiro Civil  
 CREA-BA: 052.069.677.8

  
 PREFEITURA MUNICIPAL DE SANTALUZ  
 SECRETARIA DE OBRAS E SERVIÇOS PÚBLICOS



		RELATÓRIO DIÁRIO DE OBRA				Data								
						S	T	Q	Q	S	S	D		
CLIENTE: PREFEITURA MUNICIPAL DE SANTALUZ OBJETO: REFORMA DA ESCOLA ADEMAR LIMA, LOCALIZADA NO POVOADO DE NOVA CAMPINAS, DO MUNICÍPIO DE SANTALUZ, BA		CONTRATO Nº 235-2022					PROCESSO ADM Nº 173-2022		RDC Nº 004-2022	RDO: 116	EFETIVO PESSOAL			
Condições Climáticas:		Manhã: ( 1 )		Tarde: ( 1 )		Noite: ( )				CATEGORIA		QTDE		
SIMBOLOGIA		1- Tempo Bom 2- Chuva c/ cond. Trab. 3- Chuva s/ cond. Trab.								MÃO DE OBRA INDIRETA				
PISO CIMENTADO LISO TRAÇO 1:5, E= 3CM PISO CIMENTADO TRAÇO 1:3 (CIMENTO E AREIA) ACABAMENTO LISO, ESPESSURA 3,0CM, PREPARO MECÂNICO DA ARGAMASSA, AF_09/2020 LAJE PRÉ-FABRICADA COMUM PARA PISO OU COBERTURA, INCLUSIVE ESCORAMENTO EM MADEIRA E CAPEAMENTO 4CM		SERVIÇOS EXECUTADOS / OCORRÊNCIAS								Gerente de Obra				
										Engenheiro		1		
										Tec. de Segurança				
										Aux Adm				
										Mestre de obra				
										Encarregado geral		1		
										Hh DO DIA				
		CONSIDERAÇÕES										MÃO DE OBRA DIRETA		
								Topografo						
								Auxiliar de topografia						
								Pedreiro		2				
								Ajudante Geral		6				
								Calceteiro						
								Carpinteiro		1				
								Operador de Motosserra						
								Motorista						
								Montador						
								Montador/Eletricista						
								Eletricista						
								Operador de Patrol						
								Operador de Escavadeira						
								Operador de Pá carregadeira						
								Motorista de caçamba						
								Pintor						
								Hh DO DIA						
OBSERVAÇÕES										RESUMO DO EFETIVO				
										EFETIVO DO DIA				
										JORNADA DE TRABALHO				
										Hh DO DIA				
								Hh ACUMULADO						
GERENTE DE OBRA:										EFETIVO EQUIPAMENTOS				
										TIPO		QTDE.		
										Veículo Leve				
										Caminhão Munck				
										Caminhão Toco				
										Escavadeira				
										Pá carregadeira				
										Caçamba				
										Patrol				
										PC 200				
								Placa Vibratória						
Data: 04/01/2023		FISCALIZAÇÃO:												
		Data: 04/01/2023												

  
**Tony Felix Andrade**  
 Engenheiro Civil  
 CREA-BA: 052.069.677.8

  
 CAROLINA DE OLIVEIRA  
 GERENTE DE OBRA  
 Nº 235/2022















RELATÓRIO DIÁRIO DE OBRA									
	CLIENTE: PREFEITURA MUNICIPAL DE SANTALUZ OBJETO: REFORMA DA ESCOLA ADEMAR LIMA, LOCALIZADA NO POVOADO DE NOVA CAMPINAS, DO MUNICÍPIO DE SANTALUZ-BA CONTRATO Nº 235-2022      PROCESSO ADM Nº 173-2022      RDC Nº 004-2022      RDO: 120								
	Data:      S      T      Q      Q      S      S      D								
EFETIVO PESSOAL									
Condições Climáticas: SIMBOLOGIA: Manhã: ( 1 )      Tarde: ( 1 )      Noite: ( )					CATEGORIA      QTDE				
MÃO DE OBRA INDIRETA									
Gerente de Obra Engenheiro      1 Tec. de Segurança Aux Adm Mestre de obra Encarregado geral      1									
Hh DO DIA									
MÃO DE OBRA DIRETA									
Topografo Auxiliar de topografia Pedreiro      2 Ajudante Geral      6 Calçeteiro Carpinteiro      1 Operador de Motosserra Motorista Montador Montador/Eletricista Eletricista Operador de Patrol Operador de Escavadeira Operador de Pá carregadeira Motorista de caçamba Pintor									
Hh DO DIA									
CONSIDERAÇÕES					RESUMO DO EFETIVO				
NÃO HOUVE ATIVIDADE					EFETIVO DO DIA				
					JORNADA DE TRABALHO				
					Hh DO DIA				
Hh ACUMULADO					EFETIVO EQUIPAMENTOS				
OBSERVAÇÕES					TIPO      QTDE.				
					Veículo Leve				
					Caminhão Muncck				
					Caminhão Toco				
					Escavadeira				
					Pá carregadeira				
					Caçamba				
Patrol									
PC 200									
Placa Vibratória									
GERENTE DE OBRA:					FISCALIZAÇÃO:				
Data: 08/01/2023					Data: 08/01/2023				

  
**Tony Felício Andrade**  
 Engenheiro Civil  
 CREA-BA: 052.069.677.8

CARILTA  
 CREA-BA: 052.069.677.8  
 CNPJ: 14.994.340/0001-12





		RELATÓRIO DIÁRIO DE OBRA				Data						
						S	T	Q	Q	S	S	D
CLIENTE: PREFEITURA MUNICIPAL DE SANTALUZ OBJETO: REFORMA DA ESCOLA ADEMAR LIMA, LOCALIZADA NO POVOADO DE NOVA CAMPINAS, DO MUNICÍPIO DE SANTALUZ-BA CONTRATO Nº 235-2022      PROCESSO ADM Nº 173-2022      RDC Nº 004-2022      RDO: 122		EFETIVO PESSOAL										
Condições Climáticas: Manhã: ( 1 ) Tarde: ( 1 ) Noite: ( ) 1- Tempo Bom    2 - Chuva c/ cond. Trab.    3- Chuva s/ cond. Trab.		CATEGORIA			QTDE							
SIMBOLOGIA		MÃO DE OBRA INDIRETA										
SERVIÇOS EXECUTADOS / OCORRÊNCIAS		Gerente de Obra Engenheiro 1 Tec. de Segurança Aux Adm Mestre de obra Encarregado geral 1 Hh DO DIA										
ACABAMENTO LISO, ESPESSURA 3,0CM, PREPARO MECÂNICO DA ARGAMASSA, AF_09/2020 LAJE PRÉ-FABRICADA COMUM PARA PISO OU COBERTURA, INCLUSIVE ESCORAMENTO EM MADEIRA E CAPEAMENTO 4CM		MÃO DE OBRA DIRETA Topografo Auxiliar de topografia Pedreiro 2 Ajudante Geral 6 Calceteiro Carpinteiro 1 Operador de Motosserra Motorista Montador Montador/Eletricista Eletricista Operador de Patrol Operador de Escavadeira Operador de Pá carregadeira Motorista de caçamba Pintor Hh DO DIA										
CONSIDERAÇÕES		RESUMO DO EFETIVO										
		EFETIVO DO DIA JORNADA DE TRABALHO Hh DO DIA Hh ACUMULADO										
OBSERVAÇÕES		EFETIVO EQUIPAMENTOS										
		TIPO      QTDE. Veículo Leve Caminhão Munck Caminhão Toco Escavadeira Pá carregadeira Caçamba Patrol PC 200 Placa Vibratória										
GERENTE DE OBRA:		FISCALIZAÇÃO:										
Data: 10/01/2023		Data: 10/01/2023										

  
**Tony Felix Andrade**  
 Engenheiro Civil  
 CREA-BA: 052.069.677.8

  
 PREFEITURA MUNICIPAL DE SANTALUZ  
 SECRETARIA DE OBRAS E SERVIÇOS PÚBLICOS





**RELATÓRIO DIÁRIO DE OBRA**

CLIENTE: PREFEITURA MUNICIPAL DE SANTALUZ  
 OBJETO: REFORMA DA ESCOLA ADEMAR LIMA, LOCALIZADA NO POVOADO DE NOVA CAMPINAS, DO MUNICÍPIO DE SANTALUZ-BA  
 CONTRATO Nº 235-2022      PROCESSO ADM Nº 173-2022      RDC Nº 004-2022      RDO: 123

Data						
S	T	Q	Q	S	S	D
		x				
EFETIVO PESSOAL						
CATEGORIA			QTDE			

Condições Climáticas:	Manhã: ( 1 )	Tarde: ( 1 )	Noite: ( )
SIMBOLOGIA	1- Tempo Bom    2- Chuva cf cond. Trab.    3- Chuva s/ cond. Trab.		

**SERVIÇOS EXECUTADOS / OCORRÊNCIAS**

ACABAMENTO LISO, ESPESSURA 3,0CM, PREPARO MECÂNICO DA ARGAMASSA, AF\_09/2020  
 LAJE PRÉ-FABRICADA COMUM PARA PISO OU COBERTURA, INCLUSIVE ESCORAMENTO EM MADEIRA E CAPEAMENTO 4CM

MÃO DE OBRA INDIRECTA	
Gerente de Obra	
Engenheiro	
Tec. de Segurança	
Aux Adm	
Mestre de obra	
Encarregado geral	1
Hh DO DIA	

MÃO DE OBRA DIRETA	
Topografo	
Auxiliar de topografia	
Pedreiro	2
Ajudante Geral	6
Calçateiro	
Carpinteiro	1
Operador de Motosserra	
Motorista	
Montador	
Montador/Eletricista	
Eletricista	
Operador de Patrol	
Operador de Escavadeira	
Operador de Pá carregadeira	
Motorista de caçamba	
Pintor	
Hh DO DIA	

**CONSIDERAÇÕES**

**OBSERVAÇÕES**

RESUMO DO EFETIVO	
EFETIVO DO DIA	
JORNADA DE TRABALHO	
Hh DO DIA	
Hh ACUMULADO	

EFETIVO EQUIPAMENTOS	
TIPO	QTDE
Veículo Leve	
Caminhão Muncck	
Caminhão Toco	
Escavadeira	
Pá carregadeira	
Caçamba	
Patrol	
PC 200	
Placa Vibratória	

GERENTE DE OBRA:  
 Data: 11/01/2023

FISCALIZAÇÃO:  
 Data: 11/01/2023

  
**Tony Félix Andrade**  
 Engenheiro Civil  
 CREA-BA. 032.0 19.577.8

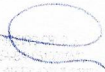
  
 PREFEITURA MUNICIPAL DE SANTALUZ  
 DEPARTAMENTO DE OBRAS

		RELATÓRIO DIÁRIO DE OBRA				Data						
						S	T	Q	Q	S	S	D
CLIENTE: PREFEITURA MUNICIPAL DE SANTALUZ OBJETO: REFORMA DA ESCOLA ADEMAR LIMA, LOCALIZADA NO POVOADO DE NOVA CAMPINAS, DO MUNICÍPIO DE SANTALUZ-BA CONTRATO Nº 235-2022      PROCESSO ADM Nº 173-2022      RDC Nº 004-2022      RDO: 124		EFETIVO PESSOAL										
Condições Climáticas: Manhã: ( 1 )      Tarde: ( 1 )      Noite: ( )		CATEGORIA			QTDE							
SIMBOLOGIA		MÃO DE OBRA INDIRETA										
1- Tempo Bom      2 - Chuva c/ cond. Trab.      3- Chuva s/ cond. Trab.		Gerente de Obra Engenheiro      1 Tec. de Segurança Aux Adm Mestre de obra Encarregado geral      1										
SERVIÇOS EXECUTADOS / OCORRÊNCIAS  ACABAMENTO LISO, ESPESSURA 3,0CM, PREPARO MECÂNICO DA ARGAMASSA, AF_09/2020 LAJE PRÉ-FABRICADA COMUM PARA PISO OU COBERTURA, INCLUSIVE ESCORAMENTO EM MADEIRA E CAPEAMENTO 4CM		Hh DO DIA										
CONSIDERAÇÕES		MÃO DE OBRA DIRETA										
OBSERVAÇÕES		Topografo Auxiliar de topografia Pedreiro      2 Ajudante Geral      6 Calceteiro Carpinteiro      1 Operador de Motosserra Motorista Montador Montador/Eletricista Eletricista Operador de Patrol Operador de Escavadeira Operador de Pá carregadeira Motorista de caçamba Pintor										
GERENTE DE OBRA:		RESUMO DO EFETIVO										
Data: 12/01/2023		EFETIVO DO DIA JORNADA DE TRABALHO Hh DO DIA Hh ACUMULADO										
FISCALIZAÇÃO:		EFETIVO EQUIPAMENTOS										
Data: 12/01/2023		TIPO      QTDE. Veículo Leve Caminhão Muncck Caminhão Toco Escavadeira Pá carregadeira Caçamba Patrol PC 200 Placa Vibratória										

  
**Tony Felix Andrade**  
 Engenheiro Civil  
 CREA-BA: 052.069.677.8

  
 EMPRESA DE ENGENHARIA E  
 CONSTRUÇÃO S/A  
 CREA-BA: 052.069.677.8











	RELATÓRIO DIÁRIO DE OBRA						Data												
	CLIENTE: PREFEITURA MUNICIPAL DE SANTALUZ						S	T	Q	Q	S	S	S	D					
	OBJETO: REFORMA DA ESCOLA ADEMAR LIMA, LOCALIZADA NO POVOADO DE NOVA CAMPINAS, DO MUNICÍPIO DE SANTALUZ-BA						EFETIVO PESSOAL												
Condições Climáticas:	CONTRATO N° 235-2022	PROCESSO ADM N° 173-2022	RDC N° 004-2022	RDO:	127	CATEGORIA							QTDE						
SIMBOLOGIA	Manhã: ( 1 )	Tarde: ( 1 )	Noite: ( )			MÃO DE OBRA INDIRETA													
SERVIÇOS EXECUTADOS / OCORRÊNCIAS						Gerente de Obra													
NÃO HOUE ATIVIDADE						Eingenheiro							1						
						Tec. de Segurança													
						Aux Adm													
						Mestre de obra													
						Encarregado geral							1						
						CONSIDERAÇÕES						MÃO DE OBRA DIRETA							
												Topografo							
Auxiliar de topografia																			
Pedreiro												2							
Ajudante Geral												6							
Calçeteiro																			
Carpinteiro												1							
Operador de Motosserra																			
Motorista																			
Montador																			
Montador/Eletricista																			
Eletricista																			
Operador de Patrol																			
Operador de Escavadeira																			
Operador de Pá carregadeira																			
Motorista de caçamba																			
Pintor																			
OBSERVAÇÕES												RESUMO DO EFETIVO							
												EFETIVO DO DIA							
												JORNADA DE TRABALHO							
												Hh DO DIA							
						Hh ACUMULADO													
GERENTE DE OBRA:						EFETIVO EQUIPAMENTOS													
Data: 15/01/2023						TIPO							QTDE.						
						Veículo Leve													
						Caminhão Munck													
						Caminhão Toco													
						Escavadeira													
						Pá carregadeira													
						Caçamba													
						Patrol													
PC 200																			
Placa Vibratória																			
FISCALIZAÇÃO:						Data: 15/01/2023													

  
**Tony Felix Andrade**  
 Engenheiro Civil  
 CREA-BA: 052.019/017.8

  
 PREFEITURA MUNICIPAL DE SANTALUZ  
 SECRETARIA DE OBRAS E SERVIÇOS DE ENGENHARIA

RELATÓRIO DIÁRIO DE OBRA				Data									
				X									
				S	T	Q	Q	S	S	D			
	CLIENTE: PREFEITURA MUNICIPAL DE SANTALUZ												
	OBJETO: REFORMA DA ESCOLA ADEMAR LIMA, LOCALIZADA NO POVOADO DE NOVA CAMPINAS, DO MUNICÍPIO DE SANTALUZ-BA												
	CONTRATO Nº 235-2022	PROCESSO ADM Nº 173-2022	RDC Nº 004-2022	RDO:	128								
Condições Climáticas: Manhã: ( 1 ) Tarde: ( 1 ) Noite: ( )				1 - Tempo Bom 2 - Chuva c/ cond. Trab. 3 - Chuva s/ cond. Trab.									
SIMBOLOGIA				SERVIÇOS EXECUTADOS / OCORRÊNCIAS									
CAIXA DE PASSAGEM PVC, 4" X 2", EMBUTIR, P/ELETRODUTO - REV. 01 CAIXA DE PASSAGEM PVC 4" X 4", SISTEMA "X" COM TAMPA				EFETIVO PESSOAL									
				CATEGORIA				QTDE					
				MÃO DE OBRA INDIRETA				Gerente de Obra					
								Engenheiro				1	
								Tec. de Segurança					
								Aux Adm					
								Mestre de obra					
								Encarregado geral				1	
								Hh DO DIA					
								MÃO DE OBRA DIRETA					
								Topografo					
				Auxiliar de topografia									
				Pedreiro				2					
				Ajudante Geral				6					
				Calçeteiro									
				Carpinteiro				1					
				Operador de Motosserra									
				Motorista									
				Montador									
				Montador/Eletricista									
				Eletricista									
				Operador de Patrol									
				Operador de Escavadeira									
				Operador de Pá carregadeira									
				Motorista de caçamba									
				Pintor									
				Hh DO DIA									
CONSIDERAÇÕES				RESUMO DO EFETIVO									
				EFETIVO DO DIA									
				JORNADA DE TRABALHO									
				Hh DO DIA									
				Hh ACUMULADO									
OBSERVAÇÕES				EFETIVO EQUIPAMENTOS									
				TIPO				QTDE.					
				Veículo Leve									
				Caminhão Munck									
				Caminhão Toco									
				Escavadeira									
				Pá carregadeira									
				Caçamba									
				Patrol									
PC 200													
Placa Vibratória													
GERENTE DE OBRA:				FISCALIZAÇÃO:									
Data: 16/01/2023				Data: 16/01/2023									

  
**Tony Felix Andrade**  
 Engenheiro Civil  
 CREA-BA: 032.036/77.8

  
 PREFEITURA MUNICIPAL DE SANTALUZ  
 SECRETARIA DE OBRAS E URBANISMO  
 2023



 <b>RELATÓRIO DIÁRIO DE OBRA</b>						Data						
						S	T	Q	Q	S	S	D
CLIENTE: PREFEITURA MUNICIPAL DE SANTALUZ OBJETO: REFORMA DA ESCOLA ADEMAR LIMA, LOCALIZADA NO POVOADO DE NOVA CAMPINAS, DO MUNICÍPIO DE SANTALUZ-BA CONTRATO Nº 235-2022      PROCESSO ADM Nº 173-2022      RDC Nº 004-2022      RDO:      129						<b>EFETIVO PESSOAL</b>						
Condições Climáticas: Manhã: ( 1 )      Tarde: ( 1 )      Noite: ( ) SIMBOLOGIA      1- Tempo Bom      2 - Chuva c/ cond. Trab.      3- Chuva s/ cond. Trab.						CATEGORIA			QTDE			
<b>SERVIÇOS EXECUTADOS / OCORRÊNCIAS</b>  CAIXA DE PASSAGEM PVC, 4" X 2", EMBUTIR, P/ELETRODUTO - REV. 01 CAIXA DE PASSAGEM PVC 4" X 4", SISTEMA "X" COM TAMPA						<b>MÃO DE OBRA INDIRETA</b>						
						Gerente de Obra Engenheiro      1 Tec. de Segurança Aux Adm Mestre de obra Encarregado geral      1						
						<b>MÃO DE OBRA DIRETA</b>						
						Topografo Auxiliar de topografia Pedreiro      2 Ajudante Geral      6 Calceteiro Carpinteiro      1 Operador de Motosserra Motorista Montador Montador/Eletricista Eletricista Operador de Patrol Operador de Escavadeira Operador de Pá carregadeira Motorista de caçamba Pintor						
CONSIDERAÇÕES						<b>RESUMO DO EFETIVO</b> EFETIVO DO DIA JORNADA DE TRABALHO Hh DO DIA Hh ACUMULADO						
OBSERVAÇÕES						<b>EFETIVO EQUIPAMENTOS</b> TIPO      QTDE. Veículo Leve Caminhão Munck Caminhão Toco Escavadeira Pá carregadeira Caçamba Patrol PC 200 Placa Vibratória						
GERENTE DE OBRA:						FISCALIZAÇÃO:						
Data: 17/01/2023						Data: 17/01/2023						

  
**Tony Felix Andrade**  
 Engenheiro Civil  
 CREA-BA: 052.014/17.8

  
 CARLOS ALBERTO  
 ENGENHEIRO  
 Nº 123.456/2020  
 CREA-BA



RELATÓRIO DIÁRIO DE OBRA

Data					x				
S	T	Q	Q	S	S	D			

CLIENTE: PREFEITURA MUNICIPAL DE SANTALUZ  
 OBJETO: REFORMA DA ESCOLA ADEMAR LIMA, LOCALIZADA NO POVOADO DE NOVA CAMPINAS, DO MUNICÍPIO DE SANTALUZ.

CONTRATO Nº 235-2022      PROCESSO ADM Nº 173-2022      RDC Nº 004-2022      RDO: 130

EFETIVO PESSOAL

Condições Climáticas: Manhã: ( 1 ) Tarde: ( 1 ) Noite: ( )  
 SIMBOLOGIA 1- Tempo Bom 2- Chuva c/ cond. Trab. 3- Chuva s/ cond. Trab.

CATEGORIA      QTDE

SERVIÇOS EXECUTADOS / OCORRÊNCIAS

CAIXA DE PASSAGEM PVC, 4" X 2", EMBUTIR, P/ELETRODUTO - REV. 01  
 CAIXA DE PASSAGEM PVC 4" X 4", SISTEMA "X" COM TAMPA

MÃO DE OBRA INDIRETA

Gerente de Obra	
Engenheiro	1
Tec. de Segurança	
Aux Adm	
Mestre de obra	
Encarregado geral	1
Hh DO DIA	

MÃO DE OBRA DIRETA

Topografo	
Auxiliar de topografia	
Pedreiro	2
Ajudante Geral	6
Calçeteiro	
Carpinteiro	1
Operador de Motosserra	
Motorista	
Montador	
Montador/Eletricista	
Eletricista	
Operador de Patrol	
Operador de Escavadeira	
Operador de Pá carregadeira	
Motorista de caçamba	
Pintor	
Hh DO DIA	

CONSIDERAÇÕES

RESUMO DO EFETIVO

EFETIVO DO DIA	
JORNADA DE TRABALHO	
Hh DO DIA	
Hh ACUMULADO	

OBSERVAÇÕES

EFETIVO EQUIPAMENTOS

TIPO	QTDE.
Veículo Leve	
Caminhão Munck	
Caminhão Toco	
Escavadeira	
Pá carregadeira	
Caçamba	
Patrol	
PC 200	
Placa Vibratória	

GERENTE DE OBRA:

FISCALIZAÇÃO:

Data: 18/01/2023

Data: 18/01/2023

Tony Feijó  
 Engenheiro  
 CREA-BA 00121277-8



RELATÓRIO DIÁRIO DE OBRA				Data						
CLIENTE: PREFEITURA MUNICIPAL DE SANTALUZ				S	T	Q	Q	S	S	D
OBJETO: REFORMA DA ESCOLA ADEMAR LIMA, LOCALIZADA NO POVOADO DE NOVA CAMPINAS, DO MUNICÍPIO DE SANTALUZ-BA				EFETIVO PESSOAL						
CONTRATO Nº 235-2022		PROCESSO ADM Nº 173-2022		RDC Nº 004-2022	RDO:	131				
Condições Climáticas:				CATEGORIA						
SIMBOLOGIA				MÃO DE OBRA DIRETA						
1- Tempo Bom 2- Chuva c/ cond. Trab. 3- Chuva s/ cond. Trab.				Gerente de Obra						
SERVIÇOS EXECUTADOS / OCORRÊNCIAS				Engenheiro						
CAIXA DE PASSAGEM PVC, 4" X 2", EMBUTIR, P/ELETRODUTO - REV. 01 CAIXA DE PASSAGEM PVC 4" X 4", SISTEMA "X" COM TAMPA				Tec. de Segurança						
				Aux Adm						
				Mestre de obra						
				Encarregado geral						
				Hh DO DIA						
CONSIDERAÇÕES				MÃO DE OBRA DIRETA						
				Topografo						
				Auxiliar de topografia						
				Pedreiro						
				Ajudante Geral						
				Calçeteiro						
				Carpinteiro						
				Operador de Motosserra						
				Motorista						
				Montador						
OBSERVAÇÕES				Montador/Eletricista						
				Eletricista						
				Operador de Patrol						
				Operador de Escavadeira						
				Operador de Pá carregadeira						
				Motorista de caçamba						
				Pintor						
				Hh DO DIA						
				RESUMO DO EFETIVO						
				EFETIVO DO DIA						
				JORNADA DE TRABALHO						
				Hh DO DIA						
				Hh ACUMULADO						
GERENTE DE OBRA:				EFETIVO EQUIPAMENTOS						
				TIPO						
				QTDE.						
				Veículo Leve						
				Caminhão Munck						
				Caminhão Toco						
				Escavadeira						
				Pá carregadeira						
				Caçamba						
				Patrol						
PC 200										
Placa Vibratória										
Data: 19/01/2023				FISCALIZAÇÃO:						
				Data: 19/01/2023						

  
**Tony Felix Andrade**  
 Engenheiro Civil  
 CREA-BA: 052.694-7/8

  
 PREFEITURA MUNICIPAL DE SANTALUZ  
 SECRETARIA DE OBRAS E SERVIÇOS URBANOS

RELATÓRIO DIÁRIO DE OBRA						Data								
						S	T	Q	Q	X	S	S	D	
CLIENTE: PREFEITURA MUNICIPAL DE SANTALUZ OBJETO: REFORMA DA ESCOLA ADEMAR LIMA, LOCALIZADA NO POVOADO DE NOVA CAMPINAS, DO MUNICÍPIO DE SANTALUZ-BA CONTRATO Nº 235-2022      PROCESSO ADM Nº 173-2022      RDC Nº 004-2022   RDO:   132						EFETIVO PESSOAL								
Condições Climáticas: Manhã: ( 1 )      Tarde: ( 1 )      Noite: ( ) SIMBOLOGIA: 1- Tempo Bom    2- Chuva c/ cond. Trab.    3- Chuva s/ cond. Trab.						CATEGORIA		QTDE						
SERVIÇOS EXECUTADOS / OCORRÊNCIAS						MÃO DE OBRA INDIRETA								
CAIXA DE PASSAGEM PVC, 4" X 2", EMBUTIR, PIELETRODUTO - REV. 01 CAIXA DE PASSAGEM PVC 4" X 4", SISTEMA "X" COM TAMPA						Gerente de Obra								
						Engenheiro		1						
						Tec. de Segurança								
						Aux Adm								
						Mestre de obra								
						Encarregado geral		1						
Hh DO DIA														
						MÃO DE OBRA DIRETA								
						Topografo								
						Auxiliar de topografia								
						Pedreiro		2						
						Ajudante Geral		6						
						Calçeteiro								
						Carpinteiro		1						
						Operador de Motosserra								
						Motorista								
						Montador								
Montador/Eletricista														
Eletricista														
Operador de Patrol														
Operador de Escavadeira														
Operador de Pá carregadeira														
Motorista de caçamba														
Pintor														
Hh DO DIA														
CONSIDERAÇÕES						RESUMO DO EFETIVO								
						EFETIVO DO DIA								
						JORNADA DE TRABALHO								
						Hh DO DIA								
Hh ACUMULADO														
OBSERVAÇÕES						EFETIVO EQUIPAMENTOS								
								TIPO					QTDE	
								Veículo Leve						
								Caminhão Munck						
								Caminhão Toco						
								Escavadeira						
								Pá carregadeira						
								Caçamba						
								Patrol						
								PC 200						
		Placa Vibratória												
GERENTE DE OBRA:						FISCALIZAÇÃO:								
Data: 20/01/2023						Data: 20/01/2023								

  
**Tony Felix Andrade**  
 Engenheiro Civil  
 CREA-BA: 062.148/17.8

  
 CARRA...  
 ENGENHEIRO...  
 Nº 12.548/2019



		RELATÓRIO DIÁRIO DE OBRA					Data						
		S	T	Q	Q	S	S	D	X				
CLIENTE: PREFEITURA MUNICIPAL DE SANTALUZ OBJETO: REFORMA DA ESCOLA ADEMAR LIMA, LOCALIZADA NO POVOADO DE NOVA CAMPINAS, DO MUNICÍPIO DE SANTALUZ, BA CONTRATO Nº 238-2022      PROCESSO ADM Nº 173-2022      RDC Nº 004-2022      RDO: 133		EFETIVO PESSOAL											
Condições Climáticas: Manhã: ( 1 )      Tarde: ( 1 )      Noite: ( ) SIMBOLOGIA: 1- Tempo Bom    2- Chuva c/ cond. Trab.    3- Chuva s/ cond. Trab.		CATEGORIA					QTDE						
SEM ATIVIDADES - FINAL DE SEMANA		MÃO DE OBRA INDIRETA											
		Gerente de Obra Engenheiro 1 Tec. de Segurança Aux Adm Mestre de obra Encarregado geral 1											
CONSIDERAÇÕES		MÃO DE OBRA DIRETA											
		Topografo Auxiliar de topografia Pedreiro 2 Ajudante Geral 6 Calçeteiro Carpinteiro 1 Operador de Motosserra Motorista Montador Montador/Eletricista Eletricista Operador de Patrol Operador de Escavadeira Operador de Pá carregadeira Motorista de caçamba Pintor											
OBSERVAÇÕES		RESUMO DO EFETIVO											
		EFETIVO DO DIA JORNADA DE TRABALHO Hh DO DIA Hh ACUMULADO											
GERENTE DE OBRA:		EFETIVO EQUIPAMENTOS											
		TIPO      QTDE. Veículo Leve Caminhão Muncck Caminhão Toco Escavadeira Pá carregadeira Caçamba Patrol PC 200 Placa Vibratória											
GERENTE DE OBRA: Data: 21/01/2023		FISCALIZAÇÃO: Data: 21/01/2023											

  
**Tony Felix Andrade**  
 Engenheiro C-1  
 CREA-BA: 052.069.677.8

  
 PREFEITURA MUNICIPAL DE SANTALUZ  
 SECRETARIA DE OBRAS E SERVIÇOS PÚBLICOS

		RELATÓRIO DIÁRIO DE OBRA				Data						
		S	T	Q	Q	S	S	D	X			
CLIENTE: PREFEITURA MUNICIPAL DE SANTALUZ OBJETO: REFORMA DA ESCOLA ADEMAR LIMA, LOCALIZADA NO POVOADO DE NOVA CAMPINAS, DO MUNICÍPIO DE SANTALUZ, BA		CONTRATO N° 235-2022      PROCESSO ADM N° 173-2022      RDC N° 004-2022      RDO: 134										
Condições Climáticas: SIMBOLOGIA		Manhã: ( 1 )	Tarde: ( 1 )	Noite: ( )	CATEGORIA      QTDE							
1- Tempo Bom      2- Chuva c/ cond. Trab.      3- Chuva s/ cond. Trab.					MÁO DE OBRA INDIRETA							
SEM ATIVIDADES - FINAL DE SEMANA					Gerente de Obra							
					Engenheiro							1
					Tec. de Segurança							
					Aux Adm							
					Mestre de obra							
					Encarregado geral							1
SERVIÇOS EXECUTADOS / OCORRÊNCIAS					MÁO DE OBRA DIRETA							
					Topografo							
					Auxiliar de topografia							
					Pedreiro							2
					Ajudante Geral							6
					Calçateiro							
					Carpinteiro							1
					Operador de Motosserra							
					Motorista							
					Montador							
					Montador/Eletricista							
					Eletricista							
					Operador de Patrol							
					Operador de Escavadeira							
					Operador de Pa carregadeira							
					Motorista de caçamba							
					Pintor							
					CONSIDERAÇÕES					RESUMO DO EFETIVO		
					EFETIVO DO DIA							
					JORNADA DE TRABALHO							
					Hh DO DIA							
					Hh ACUMULADO							
OBSERVAÇÕES					EFETIVO EQUIPAMENTOS							
					TIPO      QTDE							
					Veículo Leve							
					Caminhão Munck							
					Caminhão Toco							
					Escavadeira							
					Pá carregadeira							
					Caçamba							
					Patrol							
					PC 200							
					Placa Vibratória							
GERENTE DE OBRA:					FISCALIZAÇÃO:							
Data: 22/01/2023					Data: 22/01/2023							

  
**Tony Felix Andrade**  
 Engenheiro Civil  
 CREA-BA. 002.038.077.8

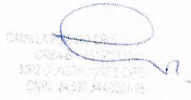
  
 CAMILLA F. DE O. SILVA  
 ENGENHEIRA DE PRODUÇÃO  
 CREA-BA. 002.038.077.8



RELATÓRIO DIÁRIO DE OBRA				Data								
				x								
				S	T	Q	Q	S	S	D		
 <p>CLIENTE: PREFEITURA MUNICIPAL DE SANTALUZ            OBJETO: REFORMA DA ESCOLA ADEMAR LIMA, LOCALIZADA NO POVOADO DE NOVA CAMPINAS, DO MUNICÍPIO DE SANTALUZ-BA            CONTRATO Nº 235-2022      PROCESSO ADM Nº 173-2022      RDC Nº 004-2022      RDO: 135</p> <p>Condições Climáticas: Manhã: ( 1 ) Tarde: ( 1 ) Noite: ( )            1- Tempo Bom    2 - Chuva c/ cond. Trab.    3- Chuva s/ cond. Trab.</p> <p>SIMBOLOGIA      SERVIÇOS EXECUTADOS / OCORRÊNCIAS</p> <p>CAIXA DE PASSAGEM PVC, 4" X 2", EMBUTIR, P/ELETRODUTO - REV. 01            CAIXA DE PASSAGEM PVC 4" X 4", SISTEMA "X" COM TAMPA</p>	EFETIVO PESSOAL											
	CATEGORIA								QTDE			
	MÃO DE OBRA INDIRETA											
	Gerente de Obra											
	Engenheiro 1											
	Tec. de Segurança											
	Aux Adm											
	Mestre de obra											
	Encarregado geral 1											
	Hh DO DIA											
MÃO DE OBRA DIRETA												
Topografo												
Auxiliar de topografia												
Pedreiro 2												
Ajudante Geral 6												
Calcetelro												
Carpinteiro 1												
Operador de Motosserra												
Motorista												
Montador												
Montador/Eletricista												
Eletricista												
Operador de Patrol												
Operador de Escavadeira												
Operador de Pá carregadeira												
Motorista de caçamba												
Pintor												
Hh DO DIA												
RESUMO DO EFETIVO												
EFETIVO DO DIA												
JORNADA DE TRABALHO												
Hh DO DIA												
Hh ACUMULADO												
EFETIVO EQUIPAMENTOS												
TIPO												
QTDE.												
Veículo Leve												
Caminhão Munck												
Caminhão Toco												
Escavadeira												
Pá carregadeira												
Caçamba												
Patrol												
PC 200												
Placa Vibratória												
GERENTE DE OBRA:				FISCALIZAÇÃO:								
Data: 23/01/2023				Data: 23/01/2023								

  
**Tony Felix Andrade**  
 Engenheiro Civil  
 CREA-BA: 052.069.677.8

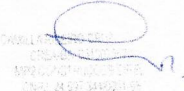
  
 PREFEITURA MUNICIPAL DE SANTALUZ  
 SECRETARIA DE OBRAS E SERVIÇOS PÚBLICOS







		RELATÓRIO DIÁRIO DE OBRA				Data										
		S	T	Q	Q	X	S	S	D							
CLIENTE: PREFEITURA MUNICIPAL DE SANTALUZ OBJETO: REFORMA DA ESCOLA ADEMAR LIMA, LOCALIZADA NO POVOADO DE NOVA CAMPINAS, DO MUNICÍPIO DE SANTALUZ-BA		CONTRATO Nº 235-2022		PROCESSO ADM Nº 173-2022	RDC Nº 004-2022	RDO: 138	EFETIVO PESSOAL									
Condições Climáticas:		Manhã: ( 1 )		Tarde: ( 1 )	Noite: ( )		CATEGORIA		QTDE							
SIMBOLOGIA		1- Tempo Bom 2- Chuva cf cond. Trab. 3- Chuva sl cond. Trab.					MÃO DE OBRA INDIRETA									
CAIXA DE PASSAGEM PVC, 4" X 2", EMBUTIR, P/ELETRODUTO - REV. 01 CAIXA DE PASSAGEM PVC 4" X 4", SISTEMA "X" COM TAMPA		SERVIÇOS EXECUTADOS / OCORRÊNCIAS					Gerente de Obra									
							Engenheiro 1									
							Tec. de Segurança									
							Aux Adm									
							Mestre de obra									
							Encarregado geral 1									
							Hh DO DIA									
CONSIDERAÇÕES		SERVIÇOS EXECUTADOS / OCORRÊNCIAS					MÃO DE OBRA DIRETA									
							Topografo									
							Auxiliar de topografia									
							Pedreiro 2									
							Ajudante Geral 6									
							Calceteiro									
							Carpinteiro 1									
							Operador de Motosserra									
							Motorista									
							Montador									
OBSERVAÇÕES							Montador/Eletricista									
							Eletricista									
							Operador de Patrol									
							Operador de Escavadeira									
							Operador de Pá carregadeira									
							Motorista de caçamba									
							Pintor									
							Hh DO DIA									
GERENTE DE OBRA:		FISCALIZAÇÃO:					RESUMO DO EFETIVO									
							EFETIVO DO DIA									
							JORNADA DE TRABALHO									
							Hh DO DIA									
GERENTE DE OBRA: _____ Data: 26/01/2023		FISCALIZAÇÃO: _____ Data: 26/01/2023					Hh ACUMULADO									
							EFETIVO EQUIPAMENTOS									
							TIPO					QTDE.				
							Veículo Leve									
							Caminhão Munch									
							Caminhão Toco									
							Escavadeira									
							Pá carregadeira									
							Caçamba									
							Patrol									
PC 200																
Placa Vibratória																

  
**Tony Felix Andrade**  
 Engenheiro  
 CREA-BA: 000000000 / 17.8

  
 CARILTON  
 CPF: 075.000.000-00  
 INSC. ESTADUAL: 000000000-00  
 CNPJ: 04.591.000/0001-00







MP2		RELATÓRIO DIÁRIO DE OBRA					Data							
MP2		CLIENTE: PREFEITURA MUNICIPAL DE SANTALUZ					S	T	Q	Q	S	S	X	D
OBJETO: REFORMA DA ESCOLA ADEMAR LIMA, LOCALIZADA NO POVOADO DE NOVA CAMPINAS, DO MUNICÍPIO DE SANTALUZ-BA		EFETIVO PESSOAL												
CONTRATO Nº 235-2022		PROCESSO ADM Nº 173-2022		RDC Nº 004-2022	RDO:	140						CATEGORIA		QTDE
Condições Climáticas:		Manhã: ( 1 )		Tarde: ( 1 )		Noite: ( )						MÃO DE OBRA INDIRETA		
SIMBOLOGIA		1- Tempo Bom 2- Chuva cf cond. Trab. 3- Chuva sf cond. Trab.										SERVIÇOS EXECUTADOS / OCORRÊNCIAS		
FINAL DE SEMANA - SEM EXPEDIENTE		Gerente de Obra										Engenheiro		1
		Auxiliar de topografia										Tec. de Segurança		
												Aux Adm		
												Mestre de obra		
												Encarregado geral		1
												Hh DO DIA		
												MÃO DE OBRA DIRETA		
		Topografo										Auxiliar de topografia		
		Pedreiro										Ajudante Geral		6
		Calçeteiro										Carpinteiro		1
		Operador de Motosserra										Motorista		
		Montador										Montador/Eletricista		
		Eletricista										Operador de Patrol		
												Operador de Escavadeira		
												Operador de Pá carregadeira		
												Motorista de caçamba		
		Pintor												
												Hh DO DIA		
CONSIDERAÇÕES												RESUMO DO EFETIVO		
		EFETIVO DO DIA										JORNADA DE TRABALHO		
												Hh DO DIA		
												Hh ACUMULADO		
OBSERVAÇÕES												EFETIVO EQUIPAMENTOS		
		TIPO										QTDE.		
		Veículo Leve												
		Caminhão Muncck												
		Caminhão Toco												
		Escavadeira												
		Pá carregadeira												
		Caçamba												
		Patrol												
		PC 200												
		Placa Vibratória												
GERENTE DE OBRA:					FISCALIZAÇÃO:									
Data: 28/01/2023					Data: 28/01/2023									

  
**Tony Félix Andrade**  
 Eng<sup>o</sup>  
 CREA-BA: 125.878/1-8

  
 Tony Félix Andrade  
 Eng<sup>o</sup>



		RELATÓRIO DIÁRIO DE OBRA				Data						
		S	T	Q	Q	S	S	S	D	x		
CLIENTE: PREFEITURA MUNICIPAL DE SANTALUZ OBJETO: REFORMA DA ESCOLA ADEMAR LIMA, LOCALIZADA NO POVOADO DE NOVA CAMPINAS, DO MUNICÍPIO DE SANTALUZ, BA CONTRATO Nº 235-2022      PROCESSO ADM Nº 173-2022      RDC Nº 004-2022      RDO: 141		EFETIVO PESSOAL										
Condições Climáticas: Manhã: ( 1 )      Tarde: ( 1 )      Noite: ( ) SIMBOLOGIA      1- Tempo Bom      2- Chuva c/ cond. Trab.      3- Chuva s/ cond. Trab.		CATEGORIA					QTDE					
SERVIÇOS EXECUTADOS / OCORRÊNCIAS		MÃO DE OBRA INDIRETA										
SEM EXPEDIENTE - FINAL DE SEMANA		Gerente de Obra										
		Engenheiro					1					
		Tec. de Segurança										
		Aux Adm										
		Mestre de obra										
		Encarregado geral					1					
		CONSIDERAÇÕES		MÃO DE OBRA DIRETA								
		Topografo										
		Auxiliar de topografia										
		Pedreiro					2					
		Ajudante Geral					6					
		Calceteiro										
		Carpinteiro					1					
		Operador de Motosserra										
		Motorista										
		Montador										
		Montador/Eletricista										
		Eletricista										
		Operador de Patrol										
		Operador de Escavadeira										
		Operador de Pá carregadeira										
		Motorista de caçamba										
Pintor												
OBSERVAÇÕES		RESUMO DO EFETIVO										
		EFETIVO DO DIA										
		JORNADA DE TRABALHO										
		Hh DO DIA										
		Hh ACUMULADO										
		EFETIVO EQUIPAMENTOS										
		TIPO					QTDE.					
		Veículo Leve										
		Caminhão Munck										
		Caminhão Toco										
		Escavadeira										
		Pá carregadeira										
		Caçamba										
		Patrol										
		PC 200										
		Placa Vibratória										
GERENTE DE OBRA:		FISCALIZAÇÃO:										
Data: 29/01/2023		Data: 29/01/2023										

  
**Tony Felix Andrade**  
 Engenheiro Civil  
 CREA-BA: 052.069.677.8

  
 TONY FELIX ANDRADE  
 ENGENHEIRO CIVIL  
 CREA-BA: 052.069.677.8

		RELATÓRIO DIÁRIO DE OBRA				Data						
		x										
CLIENTE: PREFEITURA MUNICIPAL DE SANTALUZ OBJETO: REFORMA DA ESCOLA ADEMAR LIMA, LOCALIZADA NO POVOADO DE NOVA CAMPINAS, DO MUNICÍPIO DE SANTALUZ-BA		EFETIVO PESSOAL										
CONTRATO N° 235-2022      PROCESSO ADM N° 173-2022      RDC N° 004-2022      RDO: 142		CATEGORIA					QTDE					
Condições Climáticas: Manhã: ( 1 )      Tarde: ( 1 )      Noite: ( )		MÃO DE OBRA INDIRETA										
SIMBOLOGIA      1- Tempo Bom      2- Chuva c/ cond. Trab.      3- Chuva s/ cond. Trab.		Gerente de Obra Engenheiro      1 Tec. de Segurança Aux Adm Mestre de obra Encarregado geral      1										
SERVIÇOS EXECUTADOS / OCORRÊNCIAS  ELETRODUTO FLEXIVEL CORRUGADO, PVC, DN 32 MM (1"), PARA CIRCUITOS TERMINAIS INSTALADO EM FORRO - FORNECIMENTO E INSTALAÇÃO. AF_12/2015		Hh DO DIA										
		MÃO DE OBRA DIRETA										
		Topografo Auxiliar de topografia Pedreiro      2 Ajudante Geral      6 Calceiteiro Carpinteiro      1 Operador de Motosema Motorista Montador Montador/Eletricista Eletricista Operador de Patrol Operador de Escavadeira Operador de Pá carregadeira Motorista de caçamba Pintor										
		Hh DO DIA										
CONSIDERAÇÕES		RESUMO DO EFETIVO										
		EFETIVO DO DIA JORNADA DE TRABALHO Hh DO DIA Hh ACUMULADO										
OBSERVAÇÕES		EFETIVO EQUIPAMENTOS										
		TIPO      QTDE. Veiculo Leve Caminhão Munck Caminhão Toco Escavadeira Pá carregadeira Caçamba Patrol PC 200 Placa Vibratória										
GERENTE DE OBRA:		FISCALIZAÇÃO:										
Data: 30/01/2023		Data: 30/01/2023										

  
**Tony Felix Andrade**  
 Engenheiro  
 CREA-BA: 032.000.000-77.8

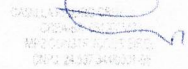
  
 CONSELHO MUNICIPAL DE ENGENHARIA  
 CREA-BA: 032.000.000-77.8



		RELATÓRIO DIÁRIO DE OBRA				Data												
						S	T	Q	Q	S	S	D						
CLIENTE: PREFEITURA MUNICIPAL DE SANTALUZ OBJETO: REFORMA DA ESCOLA ADEMAR LIMA, LOCALIZADA NO POVOADO DE NOVA CAMPINAS, DO MUNICÍPIO DE SANTALUZ, BA		CONTRATO Nº 235-2022					PROCESSO ADM Nº 173-2022		RDC Nº 004-2022	RDO: 143	EFETIVO PESSOAL							
Condições Climáticas:		Manhã: ( 1 )		Tarde: ( 1 )		Noite: ( )		CATEGORIA							QTDE			
SIMBOLOGIA		1- Tempo Bom 2- Chuva cf cond. Trab. 3- Chuva sf cond. Trab.									MÃO DE OBRA INDIRETA							
ELETRODUTO FLEXIVEL CORRUGADO, PVC, DN 32 MM (1"), PARA CIRCUITOS TERMINAIS INSTALADO EM FORRO - FORNECIMENTO E INSTALAÇÃO. AF_12/2015		SERVIÇOS EXECUTADOS / OCORRÊNCIAS									Gerente de Obra							
											Engenheiro							
											Tec. de Segurança							
											Aux Adm							
											Mestre de obra							
											Encarregado geral							
											Hh DO DIA							
		CONSIDERAÇÕES											MÃO DE OBRA DIRETA					
									Topografo									
									Auxiliar de topografia									
									Pedreiro									
									Ajudante Geral									
									Calçeteiro									
									Carpinteiro									
									Operador de Motosserra									
									Motorista									
									Montador									
									Montador/Eletricista									
									Eletricista									
									Operador de Patrol									
									Operador de Escavadeira									
									Operador de Pá carregadeira									
									Motorista de caçamba									
									Pintor									
									Hh DO DIA									
OBSERVAÇÕES											RESUMO DO EFETIVO							
											EFETIVO DO DIA							
											JORNADA DE TRABALHO							
											Hh DO DIA							
									Hh ACUMULADO									
											EFETIVO EQUIPAMENTOS							
											TIPO							QTDE.
											Veículo Leve							
											Caminhão Munck							
											Caminhão Toco							
											Escavadeira							
											Pá carregadeira							
											Caçamba							
											Patrol							
											PC 200							
									Placa Vibratória									
GERENTE DE OBRA:					FISCALIZAÇÃO:													
Data: 31/01/2023					Data: 31/01/2023													

  
**Tony Felix Andrade**  
 Engenheiro Civil  
 CREA-BA: 052.069.677.8

  
 CARLOS...  
 ENGENHEIRO CIVIL  
 CREA-BA: 052.069.677.8

		RELATÓRIO DIÁRIO DE OBRA				Data											
						S	T	Q	Q	S	S	D					
CLIENTE: PREFEITURA MUNICIPAL DE SANTALUZ OBJETO: REFORMA DA ESCOLA ADEMAR LIMA, LOCALIZADA NO POVOADO DE NOVA CAMPINAS, DO MUNICÍPIO DE SANTALUZ-BA		CONTRATO Nº 235-2022					PROCESSO ADM Nº 173-2022		RDC Nº 004-2022	RDO: 144	EFETIVO PESSOAL						
Condições Climáticas:		Manhã: ( 1 )		Tarde: ( 1 )		Noite: ( )		CATEGORIA							QTDE		
SIMBOLOGIA		1- Tempo Bom 2- Chuva c/ cond. Trab. 3- Chuva s/ cond. Trab.									MÃO DE OBRA INDIRETA						
ELETRODUTO FLEXIVEL CORRUGADO, PVC, DN 32 MM (1"), PARA CIRCUITOS TERMINAIS INSTALADO EM FORRO - FORNECIMENTO E INSTALAÇÃO, AF_12/2015		SERVIÇOS EXECUTADOS / OCORRENCIAS									Gerente de Obra						
											Engenheiro						
											Tec. de Segurança						
											Aux Adm						
											Mestre de obra						
											Encarregado geral						
											Hh DO DIA						
		CONSIDERAÇÕES											MÃO DE OBRA DIRETA				
									Topografo								
									Auxiliar de topografia								
									Pedreiro								
									Ajudante Geral								
									Calceteiro								
									Carpinteiro								
									Operador de Motosserra								
									Motorista								
									Montador								
									Montador/Eletricista								
									Eletricista								
									Operador de Patrol								
									Operador de Escavadeira								
									Operador de Pá carregadeira								
									Motorista de caçamba								
									Pintor								
									Hh DO DIA								
OBSERVAÇÕES											RESUMO DO EFETIVO						
											EFETIVO DO DIA						
											JORNADA DE TRABALHO						
											Hh DO DIA						
									Hh ACUMULADO								
GERENTE DE OBRA:											EFETIVO EQUIPAMENTOS						
											TIPO						
											QTDE.						
											Veículo Leve						
											Caminhão Munck						
											Caminhão Toco						
											Escavadeira						
											Pá carregadeira						
											Caçamba						
											Patrol						
									PC 200								
									Placa Vibratória								
GERENTE DE OBRA:		FISCALIZAÇÃO:															
Data: 01/02/2023		Data: 01/02/2023															

  
 SANTALUZ - BA  
 2023  
 Nº 004/2022  
 Nº 12/2015

  
**Tony Felix Andrade**  
 Engenheiro Civil  
 CREA-BA: 052.069.677.8



		RELATÓRIO DIÁRIO DE OBRA				Data												
		S	T	Q	Q	S	S	D	X	X	X	X						
CLIENTE: PREFEITURA MUNICIPAL DE SANTALUZ OBJETO: REFORMA DA ESCOLA ADEMAR LIMA, LOCALIZADA NO POVOADO DE NOVA CAMPINAS, DO MUNICÍPIO DE SANTALUZ-BA		CONTRATO N° 235-2022      PROCESSO ADM N° 173-2022      RDC N° 004-2022      RDO:      145					EFETIVO PESSOAL											
Condições Climáticas: Manhã: ( 1 )      Tarde: ( 1 )      Noite: ( )		1- Tempo Bom      2- Chuva c/ cond. Trab.      3- Chuva s/ cond. Trab.					CATEGORIA      QTDE											
SIMBOLOGIA		SERVIÇOS EXECUTADOS / OCORRÊNCIAS					MÃO DE OBRA INDIRETA											
ELETRODUTO FLEXIVEL CORRUGADO, PVC, DN 32 MM (1"), PARA CIRCUITOS TERMINAIS INSTALADO EM FORRO - FORNECIMENTO E INSTALAÇÃO. AF_12/2015							Gerente de Obra											
							Engenheiro							1				
							Tec. de Segurança											
							Aux Adm											
							Mestre de obra											
							Encarregado geral							1				
														Hh DO DIA				
CONSIDERAÇÕES							MÃO DE OBRA DIRETA											
							Topografo											
							Auxiliar de topografia											
							Pedreiro							2				
							Ajudante Geral							6				
							Calceteiro											
							Carpinteiro							1				
							Operador de Motosserra											
							Motorista											
							Montador											
							Montador/Eletricista											
							Eletricista											
							Operador de Patrol											
							Operador de Escavadeira											
							Operador de Pá carregadeira											
Motorista de caçamba																		
Pintor																		
							Hh DO DIA											
OBSERVAÇÕES							RESUMO DO EFETIVO											
							EFETIVO DO DIA											
							JORNADA DE TRABALHO											
							Hh DO DIA											
							Hh ACUMULADO											
GERENTE DE OBRA:		FISCALIZAÇÃO:					EFETIVO EQUIPAMENTOS											
							TIPO							QTDE.				
							Veículo Leve											
							Caminhão Munck											
							Caminhão Toco											
							Escavadeira											
							Pá carregadeira											
							Caçamba											
							Patrol											
							PC 200											
Placa Vibratória																		
Data: 02/02/2023		Data: 02/02/2023																

  
 Tony Felix Andrade  
 Engenheiro Civil  
 CREA-BA: 052.069.677.8

  
**Tony Felix Andrade**  
 Engenheiro Civil  
 CREA-BA: 052.069.677.8

		RELATÓRIO DIÁRIO DE OBRA				Data						
		CLIENTE: PREFEITURA MUNICIPAL DE SANTALUZ				S	T	Q	Q	X	S	S
OBJETO: REFORMA DA ESCOLA ADEMAR LIMA, LOCALIZADA NO POVOADO DE NOVA CAMPINAS, DO MUNICÍPIO DE SANTALUZ-BA		PROCESSO ADM Nº 173-2022				EFETIVO PESSOAL						
CONTRATO Nº 235-2022		RDC Nº 004-2022		RDO:	146	CATEGORIA			QTDE			
Condições Climáticas:		Manhã: ( 1 )		Tarde: ( 1 )		Noite: ( )		MÃO DE OBRA INDIRETA				
SIMBOLOGIA		1- Tempo Bom		2- Chuva c/ cond. Trab.		3- Chuva s/ cond. Trab.		Gerente de Obra				
SERVIÇOS EXECUTADOS / OCORRÊNCIAS		ELETRODUTO FLEXVEL CORRUGADO, PVC, DN 32 MM (1"), PARA CIRCUITOS		TERMINAIS INSTALADO EM FORRO - FORNECIMENTO E INSTALAÇÃO. AF_12/2015				Engenheiro				
								1				
								Tec. de Segurança				
								Aux Adm				
								Mestre de obra				
								Encarregado geral				
								1				
								Hh DO DIA				
								MÃO DE OBRA DIRETA				
								Topografo				
								Auxiliar de topografia				
								Pedreiro				
								2				
								Ajudante Geral				
								6				
								Calçeteiro				
								Carpinteiro				
								1				
								Operador de Motosserra				
								Motorista				
								Montador				
								Montador/Eletricista				
								Eletricista				
								Operador de Patrol				
								Operador de Escavadeira				
								Operador de Pá carregadeira				
								Motorista de caçamba				
								Pintor				
								Hh DO DIA				
CONSIDERAÇÕES								RESUMO DO EFETIVO				
								EFETIVO DO DIA				
								JORNADA DE TRABALHO				
								Hh DO DIA				
								Hh ACUMULADO				
OBSERVAÇÕES								EFETIVO EQUIPAMENTOS				
								TIPO				
								Veículo Leve				
								Caminhão Munck				
								Caminhão Toco				
								Escavadeira				
								Pá carregadeira				
								Caçamba				
								Patrol				
								PC 200				
								Placa Vibratória				
GERENTE DE OBRA:		FISCALIZAÇÃO:										
Data: 03/02/2023				Data: 03/02/2023								

  
 CARLA  
 ENGENHEIRA CIVIL  
 Nº 24571/2015

  
**Tony Felix Andrade**  
 Engenheiro Civil  
 CREA-BA: 052.069.677.8



 <b>RELATÓRIO DIÁRIO DE OBRA</b>			Data						
			S	T	Q	Q	S	S	D
<b>CLIENTE:</b> PREFEITURA MUNICIPAL DE SANTALUZ <b>OBJETO:</b> REFORMA DA ESCOLA ADEMAR LIMA, LOCALIZADA NO POVOADO DE NOVA CAMPINAS, DO MUNICÍPIO DE SANTALUZ-BA <b>CONTRATO Nº 235-2022</b> <b>PROCESSO ADM Nº 173-2022</b> <b>RDC Nº 004-2022</b> <b>RDO: 147</b>			<b>EFETIVO PESSOAL</b>						
Condições Climáticas:	Manhã: ( 1 )	Tarde: ( 1 )	Noite: ( )	<b>CATEGORIA</b>				<b>QTDE</b>	
<b>SIMBOLOGIA</b>	1- Tempo Bom    2- Chuva c/ cond. Trab.    3- Chuva s/ cond. Trab.			<b>MÃO DE OBRA INDIRETA</b>					
SEM EXPEDIENTE - FINAL DE SEMANA				<b>SERVIÇOS EXECUTADOS / OCORRÊNCIAS</b>				<b>Gerente de Obra</b>	
				<b>Engenheiro</b>					
				<b>Tec. de Segurança</b>					
				<b>Aux Adm</b>					
				<b>Mestre de obra</b>					
				<b>Encarregado geral</b>				1	
				<b>Hh DO DIA</b>					
				<b>MÃO DE OBRA DIRETA</b>					
				<b>Topografo</b>					
				<b>Auxiliar de topografia</b>					
				<b>Pedreiro</b>				2	
				<b>Ajudante Geral</b>				6	
				<b>Calçeteiro</b>					
				<b>Carpinteiro</b>				1	
				<b>Operador de Motosserra</b>					
				<b>Motorista</b>					
				<b>Montador</b>					
				<b>Montador/Eletricista</b>					
				<b>Eletricista</b>					
				<b>Operador de Patrol</b>					
				<b>Operador de Escavadeira</b>					
				<b>Operador de Pá carregadeira</b>					
				<b>Motorista de caçamba</b>					
				<b>Pintor</b>					
				<b>Hh DO DIA</b>					
<b>CONSIDERAÇÕES</b>				<b>RESUMO DO EFETIVO</b>					
				<b>EFETIVO DO DIA</b>					
				<b>JORNADA DE TRABALHO</b>					
				<b>Hh DO DIA</b>					
				<b>Hh ACUMULADO</b>					
<b>OBSERVAÇÕES</b>				<b>EFETIVO EQUIPAMENTOS</b>					
				<b>TIPO</b>		<b>QTDE.</b>			
				<b>Veículo Leve</b>					
				<b>Caminhão Munck</b>					
				<b>Caminhão Toco</b>					
				<b>Escavadeira</b>					
				<b>Pá carregadeira</b>					
				<b>Caçamba</b>					
				<b>Patrol</b>					
				<b>PC 200</b>					
				<b>Placa Vibratória</b>					
<b>GERENTE DE OBRA:</b> Data: 04/02/2023				<b>FISCALIZAÇÃO:</b> Data: 04/02/2023					

  
**Tony Felix Andrade**  
 Engenheiro Civil  
 CREA-BA: 052.069.677.8

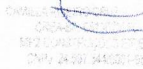
  
 EMPRESA DE  
 CONSTRUÇÃO  
 E REFORMA S.A.  
 CNPJ: 24.991.343/0101

	RELATÓRIO DIÁRIO DE OBRA					Data																	
	CLIENTE: PREFEITURA MUNICIPAL DE SANTALUZ										S	T	Q	Q	S	S	X	D					
OBJETO: REFORMA DA ESCOLA ADEMAR LIMA, LOCALIZADA NO POVOADO DE NOVA CAMPINAS, DO MUNICÍPIO DE SANTALUZ-BA										EFETIVO PESSOAL													
CONTRATO N° 235-2022		PROCESSO ADM N° 173-2022			RDC N° 004-2022	RDO:	148					CATEGORIA		QTDE									
Condições Climáticas:		Manhã: ( 1 )	Tarde: ( 1 )		Noite: ( )					MÃO DE OBRA INDIRETA													
SIMBOLOGIA										Gerente de Obra													
										Engenheiro		1											
										Tec. de Segurança													
										Aux Adm													
										Mestre de obra													
										Encarregado geral		1											
NÃO HOUVE ATIVIDADE										Hh DO DIA													
										MÃO DE OBRA DIRETA										Topografo			
																				Auxiliar de topografia			
																				Pedreiro		2	
																				Ajudante Geral		6	
																				Calceteiro			
																				Carpinteiro		1	
																				Operador de Motosserra			
																				Motorista			
																				Montador			
										Montador/Eletricista													
										Eletricista													
										Operador de Patrol													
										Operador de Escavadeira													
										Operador de Pá carregadeira													
										Motorista de caçamba													
										Pintor													
										Hh DO DIA													
CONSIDERAÇÕES										RESUMO DO EFETIVO													
										EFETIVO DO DIA													
										JORNADA DE TRABALHO													
										Hh DO DIA													
										Hh ACUMULADO													
OBSERVAÇÕES										EFETIVO EQUIPAMENTOS													
										TIPO		QTDE.											
										Veículo Leve													
										Caminhão Munck													
										Caminhão Toco													
										Escavadeira													
										Pá carregadeira													
										Caçamba													
										Patrol													
										PC 200													
										Placa Vibratória													
GERENTE DE OBRA:					FISCALIZAÇÃO:																		
Data: 05/02/2023					Data: 05/02/2023																		

  
 Tony Felix Andrade  
 Engenheiro C-1  
 CREA-BA: 052.0 / 177.8

  
 PREFEITURA MUNICIPAL DE SANTALUZ  
 Rua ... 1000 - Fone: ...  
 CEP: 45010-000 - Bahia





		RELATÓRIO DIÁRIO DE OBRA				Data						
						X	S	T	Q	Q	S	S
CLIENTE: PREFEITURA MUNICIPAL DE SANTALUZ OBJETO: REFORMA DA ESCOLA ADEMAR LIMA, LOCALIZADA NO POVOADO DE NOVA CAMPINAS, DO MUNICÍPIO DE SANTALUZ-BA CONTRATO Nº 235-2022      PROCESSO ADM Nº 173-2022      RDC Nº 004-2022      RDO: 149		EFETIVO PESSOAL										
Condições Climáticas:		Manhã: ( 1 )		Tarde: ( 1 )		Noite: ( )		CATEGORIA		QTDE		
SIMBOLOGIA		1- Tempo Bom    2- Chuva c/ cond. Trab.    3- Chuva s/ cond. Trab.							MÃO DE OBRA INDIRETA			
ELETRODUTO FLEXVEL CORRUGADO, PVC, DN 32 MM (1"), PARA CIRCUITOS TERMINAIS INSTALADO EM FORRO - FORNECIMENTO E INSTALAÇÃO. AF_12/2015		SERVIÇOS EXECUTADOS / OCORRENCIAS							Gerente de Obra			
									Engenheiro			
									Tec. de Segurança			
									Aux Adm			
									Mestre de obra			
									Encarregado geral			
									Hh DO DIA			
		CONSIDERAÇÕES									MÃO DE OBRA DIRETA	
							Topografo					
							Auxiliar de topografia					
							Pedreiro					
							Ajudante Geral					
							Calçeteiro					
							Carpinteiro					
							Operador de Motosserra					
							Motorista					
							Montador					
							Montador/Eletricista					
							Eletricista					
							Operador de Patrol					
							Operador de Escavadeira					
							Operador de Pá carregadeira					
							Motorista de caçamba					
							Pintor					
							Hh DO DIA					
OBSERVAÇÕES									RESUMO DO EFETIVO			
									EFETIVO DO DIA			
									JORNADA DE TRABALHO			
									Hh DO DIA			
									Hh ACUMULADO			
									EFETIVO EQUIPAMENTOS			
									TIPO		QTDE.	
									Veículo Leve			
									Caminhão Munck			
									Caminhão Toco			
									Escavadeira			
									Pá carregadeira			
									Caçamba			
									Patrol			
							PC 200					
							Placa Vibratória					
GERENTE DE OBRA:		FISCALIZAÇÃO:										
Data: 06/02/2023		Data: 06/02/2023										

  
**Tony de Aguiar Andrade**  
 Engenheiro Civil  
 CREA-BA: 052.069.677.8

  
 SANTALUZ  
 PREFEITURA MUNICIPAL  
 06/02/2023

		RELATÓRIO DIÁRIO DE OBRA				Data						
						S	T	Q	Q	S	S	D
CLIENTE: PREFEITURA MUNICIPAL DE SANTALUZ OBJETO: REFORMA DA ESCOLA ADEMAR LIMA, LOCALIZADA NO POVOADO DE NOVA CAMPINAS, DO MUNICÍPIO DE SANTALUZ-BA		CONTRATO Nº 235-2022				PROCESSO ADM Nº 173-2022	RDC Nº 004-2022	RDO: 150	EFETIVO PESSOAL			
Condições Climáticas:		Manhã: ( 1 )	Tarde: ( 1 )	Noite: ( )		CATEGORIA		QTDE				
SIMBOLOGIA		1- Tempo Bom 2 - Chuva c/ cond. Trab. 3- Chuva si cond. Trab.				MÃO DE OBRA INDIRETA						
ELETRODUTO FLEXIVEL CORRUGADO, PVC, DN 32 MM (1"), PARA CIRCUITOS TERMINAIS INSTALADO EM FORRO - FORNECIMENTO E INSTALAÇÃO. AF_12/2015		SERVIÇOS EXECUTADOS / OCORRENCIAS				Gerente de Obra		1				
						Engenheiro		1				
						Tec. de Segurança						
						Aux Adm						
						Mestre de obra						
						Encarregado geral		1				
						Hh DO DIA						
						MÃO DE OBRA DIRETA						
						Topografo						
						Auxiliar de topografia						
						Pedreiro		2				
						Ajudante Geral		6				
						Calceteiro						
						Carpinteiro		1				
						Operador de Motosserra						
Motorista												
Montador												
Montador/Eletricista												
Eletricista												
Operador de Patrol												
Operador de Escavadeira												
Operador de Pá carregadeira												
Motorista de caçamba												
Pintor												
Hh DO DIA												
CONSIDERAÇÕES						RESUMO DO EFETIVO						
		EFETIVO DO DIA										
		JORNADA DE TRABALHO										
		Hh DO DIA										
		Hh ACUMULADO										
OBSERVAÇÕES						EFETIVO EQUIPAMENTOS						
		TIPO		QTDE.								
		Veículo Leve										
		Caminhão Muncck										
		Caminhão Toco										
		Escavadeira										
		Pá carregadeira										
		Caçamba										
		Patrol										
PC 200												
Placa Vibratória												
GERENTE DE OBRA:		FISCALIZAÇÃO:										
Data: 07/02/2023		Data: 07/02/2023										

  
**Tony Felix Andrade**  
 Engenheiro Civil  
 CREA-BA: 052.069.677.8

  
 CREA-BA: 052.069.677.8  
 CPF: 245734821-2





RELATÓRIO DIÁRIO DE OBRA			Data						
CLIENTE: PREFEITURA MUNICIPAL DE SANTALUZ			S	T	Q	Q	S	S	D
OBJETO: REFORMA DA ESCOLA ADEMAR LIMA, LOCALIZADA NO POVOADO DE NOVA CAMPINAS, DO MUNICÍPIO DE SANTALUZ-BA			EFETIVO PESSOAL						
CONDIÇÕES CLIMÁTICAS: Manhã: ( 1 ) Tarde: ( 1 ) Noite: ( )			CATEGORIA			QTDE			
SIMBOLOGIA			MÃO DE OBRA INDIRETA						
SERVIÇOS EXECUTADOS / OCORRÊNCIAS			MÃO DE OBRA DIRETA						
ELETRODUTO FLEXIVEL CORRUGADO, PVC, DN 32 MM (1"), PARA CIRCUITOS TERMINAIS INSTALADO EM FORRO - FORNECIMENTO E INSTALAÇÃO. AF_12/2015			Gerente de Obra						
			Engenheiro 1						
			Tec. de Segurança						
			Aux Adm						
			Mestre de obra						
			Encarregado geral 1						
			Hh DO DIA						
CONSIDERAÇÕES			RESUMO DO EFETIVO						
			EFETIVO DO DIA						
			JORNADA DE TRABALHO						
			Hh DO DIA						
			Hh ACUMULADO						
OBSERVAÇÕES			EFETIVO EQUIPAMENTOS						
			TIPO				QTDE.		
			Veículo Leve						
			Caminhão Muncck						
			Caminhão Toco						
			Escavadeira						
			Pá carregadeira						
			Caçamba						
			Patrol						
			PC 200						
			Placa Vibratória						
GERENTE DE OBRA:			FISCALIZAÇÃO:						
Data: 08/02/2023			Data: 08/02/2023						

  
**Tony Felix Andrade**  
 Engenheiro Civil  
 CREA-BA: 052.069.677.8

  
 Tony Felix Andrade  
 Engenheiro Civil  
 CREA-BA: 052.069.677.8

RELATÓRIO DIÁRIO DE OBRA				Data							
				S	T	Q	Q	x	S	S	D
	CLIENTE: PREFEITURA MUNICIPAL DE SANTALUZ	OBJETO: REFORMA DA ESCOLA ADEMAR LIMA, LOCALIZADA NO POVOADO DE NOVA CAMPINAS, DO MUNICÍPIO DE SANTALUZ, BA			EFETIVO PESSOAL						
CONTRATO Nº 235-2022	PROCESSO ADM Nº 173-2022	RDC Nº 004-2022	RDO: 152	CATEGORIA				QTDE			
Condições Climáticas:	Manhã: ( 1 )	Tarde: ( 1 )	Noite: ( )	MÃO DE OBRA INDIRETA							
SIMBOLOGIA	1- Tempo Bom 2- Chuva cf cond. Trab. 3- Chuva sf cond. Trab.			Gerente de Obra							
SERVIÇOS EXECUTADOS / OCORRÊNCIAS  ELETRODUTO FLEXÍVEL CORRUGADO, PVC, DN 32 MM (1"), PARA CIRCUITOS TERMINAIS INSTALADO EM FORRO - FORNECIMENTO E INSTALAÇÃO. AF_12/2015				Engenheiro							1
				Tec. de Segurança							
				Aux Adm							
				Mestre de obra							
				Encarregado geral							1
				Hh DO DIA							
								MÃO DE OBRA DIRETA			
Topografo											
Auxiliar de topografia											
Pedreiro								2			
Ajudante Geral								6			
Caçeteiro											
Carpinteiro								1			
Operador de Motosserra											
Motorista											
Montador											
Montador/Eletricista											
Eletricista											
Operador de Patrol											
Operador de Escavadeira											
Operador de Pá carregadeira											
Motorista de caçamba											
Pintor											
Hh DO DIA											
CONSIDERAÇÕES				RESUMO DO EFETIVO							
				EFETIVO DO DIA							
				JORNADA DE TRABALHO							
				Hh DO DIA							
OBSERVAÇÕES				EFETIVO EQUIPAMENTOS							
				TIPO							QTDE.
				Veículo Leve							
				Caminhão Munck							
				Caminhão Toco							
				Escavadeira							
				Pá carregadeira							
				Caçamba							
				Patrol							
				PC 200							
Placa Vibratória											
GERENTE DE OBRA:				FISCALIZAÇÃO:							
Data: 09/02/2023				Data: 09/02/2023							

  
**Tony Felix Andrade**  
 Engenheiro Civil  
 CREA-BA: 052.069.677.8

  
 ENG. CIVIL  
 CREA-BA: 052.069.677.8



 <b>RELATÓRIO DIÁRIO DE OBRA</b>				Data			
				S	T	Q	Q
CLIENTE: PREFEITURA MUNICIPAL DE SANTALUZ OBJETO: REFORMA DA ESCOLA ADEMAR LIMA, LOCALIZADA NO POVOADO DE NOVA CAMPINAS, DO MUNICÍPIO DE SANTALUZ-BA CONTRATO N° 235-2022      PROCESSO ADM N° 173-2022      RDC N° 004-2022      RDO: 153				EFETIVO PESSOAL			
Condições Climáticas: Manhã: ( 1 ) Tarde: ( 1 ) Noite: ( )		CATEGORIA		QTDE			
SIMBOLOGIA				MÃO DE OBRA INDIRETA			
1- Tempo Bom   2 - Chuva c/ cond. Trab.   3- Chuva s/ cond. Trab. SERVIÇOS EXECUTADOS / OCORRÊNCIAS  ELETRODUTO FLEXIVEL CORRUGADO, PVC, DN 32 MM (1"), PARA CIRCUITOS TERMINAIS INSTALADO EM FORRO - FORNECIMENTO E INSTALAÇÃO. AF_12/2015				Gerente de Obra			
				Engenheiro		1	
				Tec. de Segurança			
				Aux Adm			
				Mestre de obra			
				Encarregado geral		1	
				Hh DO DIA			
				MÃO DE OBRA DIRETA			
				Topografo			
				Auxiliar de topografia			
				Pedreiro		2	
				Ajudante Geral		6	
				Calceteiro			
				Carpinteiro		1	
				Operador de Motosserra			
				Motorista			
				Montador			
				Montador/Eletricista			
				Eletricista			
				Operador de Patrol			
				Operador de Escavadeira			
Operador de Pá carregadeira							
Motorista de caçamba							
Pintor							
Hh DO DIA							
CONSIDERAÇÕES				RESUMO DO EFETIVO			
				EFETIVO DO DIA			
				JORNADA DE TRABALHO			
				Hh DO DIA			
				Hh ACUMULADO			
OBSERVAÇÕES				EFETIVO EQUIPAMENTOS			
				TIPO			
				QTDE.			
				Veículo Leve			
				Caminhão Muncck			
				Caminhão Toco			
				Escavadeira			
				Pá carregadeira			
				Caçamba			
				Patrol			
				PC 200			
Placa Vibratória							
GERENTE DE OBRA:		FISCALIZAÇÃO:					
Data: 10/02/2023		Data: 10/02/2023					

  
**Tony Felix Andrade**  
 Engenheiro Civil  
 CREA/BA: 052.069 677.8

  
 CAMILLA DA COSTA  
 OUBA 13161104  
 CPF 25573480342  
 03/02/2023

[Voltar](#)[Imprimir](#)

### Certificado de Regularidade do FGTS - CRF

**Inscrição:** 24.597.344/0001-98  
**Razão Social:** MP2 CONSTRUCOES LTDA  
**Endereço:** AV TANCREDO NEVES 2539 SALA 913 S. SHOPPIN / CAMINHO DAS ARVORES /  
SALVADOR / BA / 41820-021

A Caixa Econômica Federal, no uso da atribuição que lhe confere o Art. 7, da Lei 8.036, de 11 de maio de 1990, certifica que, nesta data, a empresa acima identificada encontra-se em situação regular perante o Fundo de Garantia do Tempo de Serviço - FGTS.

O presente Certificado não servirá de prova contra cobrança de quaisquer débitos referentes a contribuições e/ou encargos devidos, decorrentes das obrigações com o FGTS.

**Validade:** 04/02/2023 a 05/03/2023

**Certificação Número:** 2023020401592453493590

Informação obtida em 13/02/2023 09:19:30

A utilização deste Certificado para os fins previstos em Lei esta condicionada a verificação de autenticidade no site da Caixa: [www.caixa.gov.br](http://www.caixa.gov.br)





PODER JUDICIÁRIO  
JUSTIÇA DO TRABALHO

### **CERTIDÃO NEGATIVA DE DÉBITOS TRABALHISTAS**

Nome: MP2 CONSTRUCOES LTDA (MATRIZ E FILIAIS)  
CNPJ: 24.597.344/0001-98  
Certidão n°: 4850373/2023  
Expedição: 02/02/2023, às 11:20:47  
Validade: 01/08/2023 - 180 (cento e oitenta) dias, contados da data de sua expedição.

Certifica-se que **MP2 CONSTRUCOES LTDA (MATRIZ E FILIAIS)**, inscrito(a) no CNPJ sob o n° **24.597.344/0001-98**, **NÃO CONSTA** como inadimplente no Banco Nacional de Devedores Trabalhistas.

Certidão emitida com base nos arts. 642-A e 883-A da Consolidação das Leis do Trabalho, acrescentados pelas Leis ns.º 12.440/2011 e 13.467/2017, e no Ato 01/2022 da CGJT, de 21 de janeiro de 2022. Os dados constantes desta Certidão são de responsabilidade dos Tribunais do Trabalho.

No caso de pessoa jurídica, a Certidão atesta a empresa em relação a todos os seus estabelecimentos, agências ou filiais.

A aceitação desta certidão condiciona-se à verificação de sua autenticidade no portal do Tribunal Superior do Trabalho na Internet (<http://www.tst.jus.br>).

Certidão emitida gratuitamente.

#### **INFORMAÇÃO IMPORTANTE**

Do Banco Nacional de Devedores Trabalhistas constam os dados necessários à identificação das pessoas naturais e jurídicas inadimplentes perante a Justiça do Trabalho quanto às obrigações estabelecidas em sentença condenatória transitada em julgado ou em acordos judiciais trabalhistas, inclusive no concernente aos recolhimentos previdenciários, a honorários, a custas, a emolumentos ou a recolhimentos determinados em lei; ou decorrentes de execução de acordos firmados perante o Ministério Público do Trabalho, Comissão de Conciliação Prévia ou demais títulos que, por disposição legal, contiver força executiva.



**MINISTÉRIO DA FAZENDA**  
**Secretaria da Receita Federal do Brasil**  
**Procuradoria-Geral da Fazenda Nacional**

**CERTIDÃO POSITIVA COM EFEITOS DE NEGATIVA DE DÉBITOS RELATIVOS AOS TRIBUTOS  
FEDERAIS E À DÍVIDA ATIVA DA UNIÃO**

**Nome: MP2 CONSTRUCOES EIRELI**  
**CNPJ: 24.597.344/0001-98**

Ressalvado o direito de a Fazenda Nacional cobrar e inscrever quaisquer dívidas de responsabilidade do sujeito passivo acima identificado que vierem a ser apuradas, é certificado que:

1. constam débitos administrados pela Secretaria da Receita Federal do Brasil (RFB) com exigibilidade suspensa nos termos do art. 151 da Lei nº 5.172, de 25 de outubro de 1966 - Código Tributário Nacional (CTN), ou objeto de decisão judicial que determina sua desconsideração para fins de certificação da regularidade fiscal, ou ainda não vencidos; e
2. constam nos sistemas da Procuradoria-Geral da Fazenda Nacional (PGFN) débitos inscritos em Dívida Ativa da União (DAU) com exigibilidade suspensa nos termos do art. 151 do CTN, ou garantidos mediante bens ou direitos, ou com embargos da Fazenda Pública em processos de execução fiscal, ou objeto de decisão judicial que determina sua desconsideração para fins de certificação da regularidade fiscal.

Conforme disposto nos arts. 205 e 206 do CTN, este documento tem os mesmos efeitos da certidão negativa.

Esta certidão é válida para o estabelecimento matriz e suas filiais e, no caso de ente federativo, para todos os órgãos e fundos públicos da administração direta a ele vinculados. Refere-se à situação do sujeito passivo no âmbito da RFB e da PGFN e abrange inclusive as contribuições sociais previstas nas alíneas 'a' a 'd' do parágrafo único do art. 11 da Lei nº 8.212, de 24 de julho de 1991.

A aceitação desta certidão está condicionada à verificação de sua autenticidade na Internet, nos endereços <<http://rfb.gov.br>> ou <<http://www.pgfn.gov.br>>.

Certidão emitida gratuitamente com base na Portaria Conjunta RFB/PGFN nº 1.751, de 2/10/2014.

Emitida às 09:38:20 do dia 28/11/2022 <hora e data de Brasília>.

Válida até 27/05/2023.

Código de controle da certidão: **0972.9658.2680.FADE**

Qualquer rasura ou emenda invalidará este documento.





## Certidão Negativa de Débitos Tributários

(Emitida para os efeitos dos arts. 113 e 114 da Lei 3.956 de 11 de dezembro de 1981 - Código Tributário do Estado da Bahia)

Certidão Nº: 20230659356

RAZÃO SOCIAL	
MP2 CONSTRUCOES EIRELI	
INSCRIÇÃO ESTADUAL	CNPJ
	24.597.344/0001-98

Fica certificado que não constam, até a presente data, pendências de responsabilidade da pessoa física ou jurídica acima identificada, relativas aos tributos administrados por esta Secretaria.

Esta certidão engloba todos os seus estabelecimentos quanto à inexistência de débitos, inclusive os inscritos na Dívida Ativa, de competência da Procuradoria Geral do Estado, ressalvado o direito da Fazenda Pública do Estado da Bahia cobrar quaisquer débitos que vierem a ser apurados posteriormente.

Emitida em 01/02/2023, conforme Portaria nº 918/99, sendo válida por 60 dias, contados a partir da data de sua emissão.

**A AUTENTICIDADE DESTES DOCUMENTOS PODE SER COMPROVADA NAS INSPETORIAS FAZENDÁRIAS OU VIA INTERNET, NO ENDEREÇO <http://www.sefaz.ba.gov.br>**

Válida com a apresentação conjunta do cartão original de inscrição no CPF ou no CNPJ da Secretaria da Receita Federal do Ministério da Fazenda.



02/02/2023

006151515

**PODER JUDICIÁRIO**  
**TRIBUNAL DE JUSTIÇA DO ESTADO DA BAHIA**

**CERTIDÃO ESTADUAL**  
**INSOLVÊNCIA, RECUPERAÇÃO JUDICIAL E EXTRAJUDICIAL - 1º**  
**GRAU**

**CERTIDÃO Nº: 006151515**

FOLHA: 1/1

A autenticidade desta certidão poderá ser confirmada pela internet no site do Tribunal de Justiça (<http://esaj.tjba.jus.br/sco/abrirConferencia.do>).

CERTIFICO que, pesquisando os registros de distribuições de feitos cíveis do Estado da Bahia, anteriores a data de 02/02/2023, verifiquei NADA CONSTAR em nome de:

**MP2 CONSTRUÇÕES EIRELI, portador do CNPJ: 24.597.344/0001-98, estabelecida na edf ceo salvador shopping Torre londres, sala 913, CAMINHO DAS ARVORES, CEP: 41820-021, Salvador - BA. \*\*\*\*\***

Os dados informados são de responsabilidade do solicitante, devendo a titularidade ser conferida pelo interessado e/ou destinatário, A presente certidão abrange pesquisa no banco de dados pelo período de 20 (vinte) anos.

Certifico finalmente que esta certidão é sem custas.

Esta certidão foi emitida pela internet e sua validade é de 30 dias a partir da data de sua emissão. Após esta data será necessária a emissão de uma nova certidão.

Salvador, quinta-feira, 2 de fevereiro de 2023.

PEDIDO Nº:

**006151515**







## PMS - Prefeitura Municipal do Salvador

Secretaria Municipal da Fazenda  
Coordenadoria de Recuperação de Crédito - CRC  
PGMS - Coordenadoria da Dívida Ativa  
**Certidão Negativa de Débitos Mobiliários**

**Inscrição Municipal: 561.323/001-97**  
**CNPJ: 24.597.344/0001-98**

Contribuinte: MP2 CONSTRUCOES LTDA  
Endereço: Avenida Tancredo Neves, N° 2539  
EDIF COND.CEO SALVADOR SHOPPING TORRE LONDRES SALA 913  
CAMINHO DAS ÁRVORES  
41.820-021

Certifico que a inscrição acima está em situação regular, até a presente data, ressaltando o direito da Fazenda Municipal cobrar quaisquer dívidas que vierem a ser apuradas, conforme artigo 277, § 3º, da Lei 7.186/2006.

Emissão autorizada as 13:57:18 horas do dia 06/02/2023.  
Válida até dia 07/05/2023.

Código de controle da certidão: **A000.E32E.6E62.13F9.426E.477F.B247.53B4**

Esta certidão foi emitida pela página da Secretaria Municipal da Fazenda, no endereço <http://www.sefaz.salvador.ba.gov.br>, e sua autenticidade pode ser confirmada utilizando o código de controle acima.



**PREFEITURA MUNICIPAL DO SALVADOR**  
**SECRETARIA MUNICIPAL DA FAZENDA**  
**COORDENADORIA DE CADASTRO**

**ALVARÁ DE FUNCIONAMENTO**  
**PESSOA JURÍDICA**

Validade deste Alvará: 31/12/2023

**RAZÃO SOCIAL:** MP2 CONSTRUCOES LTDA

**NOME FANTASIA:** MP2 CONSTRUCOES

**CGA:** 561.323/001-97

**CNPJ:** 24.597.344/0001-98

**ENDEREÇO:** Avenida Tancredo Neves, 2539, EDIF COND.GEO SALVADOR SHOPPING  
TORRE LONDRES SALA 913 - CAMINHO DAS ÁRVORES

**NATUREZA JURÍDICA:** 206-2 - Sociedade Empresaria Limitada

**CONSTITUIÇÃO EMPRESA:** Matriz

<b>ATIVIDADE(S)</b>	<b>CNAE</b>	<b>DATA INÍCIO</b>
Construção de edifícios	4120-4/00	14/04/2016
Serviços de pintura de edifícios em geral	4330-4/04	14/04/2016
Construção de rodovias e ferrovias	4211-1/01	01/06/2018
Obras de urbanização - ruas, praças e calçadas	4213-8/00	01/06/2018
Construção de redes de abastecimento de água, coleta de esgoto e construções correlatas, exceto obras de irrigação	4222-7/01	01/06/2018
Construção de instalações esportivas e recreativas	4299-5/01	01/06/2018
Outras obras de engenharia civil não especificadas anteriormente	4299-5/99	01/06/2018
Demolição de edifícios e outras estruturas	4311-8/01	01/06/2018
Preparação de canteiro e limpeza de terreno	4311-8/02	01/06/2018
Obras de fundações	4391-6/00	01/06/2018
Obras de alvenaria	4399-1/03	01/06/2018
Coleta de resíduos não-perigosos	3811-4/00	05/03/2020
Montagem e instalação de sistemas e equipamentos de iluminação e sinalização em vias públicas, portos e aeroportos	4329-1/04	05/03/2020
Serviços de engenharia	7112-0/00	05/03/2020
Aluguel de máquinas e equipamentos para construção sem operador, exceto andaimes	7732-2/01	05/03/2020
Serviço de transporte de passageiros - locação de automóveis com motorista	4923-0/02	11/04/2022
Locação de automóveis sem condutor	7711-0/00	11/04/2022
Coleta de resíduos perigosos	3812-2/00	11/04/2022

**TIPO DE UNIDADE:** Unidade Produtiva

**FORMA DE ATUAÇÃO:** Em Local Fixo Fora de Loja, Porta a Porta, Posto Móveis ou por Ambulantes

**SITUAÇÃO CADASTRAL:** Ativa Regular

**Nº TVL:** 2017916 **VALIDADE:** Definitivo

**DATA DA INSCRIÇÃO:** 14/04/2016

**DATA DE IMPRESSÃO:** 18/01/2023

**Para o exercício da atividade, se Produtiva ou Auxiliar, observar TVL e suas restrições.**

**CONDICIONANTES:**

O TVL não autoriza o funcionamento do estabelecimento. O TVL não atesta as condições de conformidade referentes à

**CÓDIGO DE CONTROLE :** 2ABAFD306166A5DCEA539229B2DF590D

A autenticidade deste Alvará poderá ser confirmada na página da Secretaria Municipal da Fazenda (<http://www.sefaz.salvador.ba.gov.br>), através do código de controle acima





GOVERNO DO ESTADO DA BAHIA  
SECRETARIA DE DESENVOLVIMENTO ECONÔMICO  
JUNTA COMERCIAL DO ESTADO DA BAHIA



**CERTIDÃO SIMPLIFICADA DIGITAL**

Certificamos que as informações abaixo constam dos documentos arquivados nesta Junta Comercial e são vigentes na data de sua expedição.

**EMPRESA**

Nome Empresarial: MP2 CONSTRUÇÕES LTDA

Natureza Jurídica: SOCIEDADE EMPRESÁRIA LIMITADA

NIRE(sede)	CNPJ	Arquivamento do ato Constitutivo	Início da atividade
29600121971	24.597.344/0001-98	14/04/2016	14/04/2016

Endereço:

AVENIDA TANCREDO NEVES, 2539 ED:COND.CEO SALVADOR SHOPPING TORRE LONDRES;S:913, CAMINHO DAS ÁRVORES, SALVADOR, BA - CEP: 41820021

**OBJETO SOCIAL**

CONSTRUÇÃO DE EDIFÍCIOS, SERVIÇOS DE PINTURA DE EDIFÍCIOS, OBRAS DE URBANIZAÇÃO - RUAS, PRAÇAS E CALÇADAS; CONSTRUÇÃO DE RODOVIAS E FERROVIAS; OBRAS DE FUNDAÇÕES; CONSTRUÇÃO DE INSTALAÇÕES ESPORTIVAS E RECREATIVAS; PREPARAÇÃO DE CANTEIRO E LIMPEZA DE TERRENO; OBRAS DE ENGENHARIA CIVIL; CONSTRUÇÃO DE REDES DE ABASTECIMENTO DE ÁGUA E COLETA DE ESGOTO; DEMOLIÇÃO DE EDIFÍCIOS E ESTRUTURAS; OBRAS DE ALVENARIA, COLETA DE RESÍDUOS NÃO-PERIGOSOS, URBANA OU INDUSTRIAL POR MEIO DE LIXEIRAS, VEÍCULOS, CAÇAMBAS; SERVIÇOS TÉCNICOS DE ENGENHARIA EM ELABORAÇÃO E GESTÃO DE PROJETOS E OS SERVIÇOS DE INSPEÇÃO TÉCNICA (ENGENHARIA CIVIL, HIDRÁULICA E TRÁFEGO); MONTAGEM OU INSTALAÇÃO DE SISTEMAS DE ILUMINAÇÃO E SINALIZAÇÃO EM VIAS PÚBLICAS, RODOVIAS, FERROVIAS, PORTOS E AEROPORTOS; ALUGUEL E LEASING OPERACIONAL DE MÁQUINAS E EQUIPAMENTOS PARA CONSTRUÇÃO E PARA DEMOLIÇÃO SEM OPERADOR (BETONEIRAS, TRATORES, ESCAVADORAS, MOTONIVELADORAS), COLETA DE RESÍDUOS PERIGOSOS, LOCAÇÃO DE VEÍCULOS AUTOMOTIVOS COM CONDUTOR, LOCAÇÃO DE VEÍCULOS AUTOMOTIVOS SEM CONDUTOR.

**CAPITAL SOCIAL**

**PORTE**

**PRAZO DE DURAÇÃO**

R\$ 400.000,00 QUATROCENTOS MIL REAIS	Empresa de pequeno porte	XXXXXX
R\$ Capital integralizado: 400.000,00 QUATROCENTOS MIL REAIS		

**QUADRO SOCIOS E ADMINISTRADORES**

Nome/CPF	Participação R\$	Cond./Administrador	Término do mandato
CAMILLA RIBEIRO CRUZ BARRETO COSTA FERREIRA 045.314.075-04	400.000,00	SOCIO	XX/XX/XXXX
CAMILLA RIBEIRO CRUZ BARRETO COSTA FERREIRA 045.314.075-04	0,00	ADMINISTRADOR	XX/XX/XXXX

**ÚLTIMO ARQUIVAMENTO**

**SITUAÇÃO**

**STATUS**

Data	Número	SITUAÇÃO	STATUS
09/12/2022	98287098	REGISTRO ATIVO	Sem Status

Ato: 002 - ALTERAÇÃO

Evento: 480 - TRANSFORMACAO LEI 14.195

**FILIAL(AIS) NESTA UNIDADE DA FEDERAÇÃO OU FORA DELA**

NIRE: XXXXXX

CNPJ: XXXXXX

Endereço: XXXXXX

233896694

página: 1/2

A AUTENTICIDADE DESSE DOCUMENTO PODE SER VERIFICADA EM <http://regin.juceb.ba.gov.br/autenticacaodocumentos/autenticacao.aspx>  
CONTROLE: 8844221624050 CPF SOLICITANTE: 045.314.075-04 NIRE: 29600121971 EMITIDA: 30/01/2023 PROTOCOLO: 233896694



GOVERNO DO ESTADO DA BAHIA  
SECRETARIA DE DESENVOLVIMENTO ECONÔMICO  
JUNTA COMERCIAL DO ESTADO DA BAHIA



**CERTIDÃO SIMPLIFICADA DIGITAL**

Certificamos que as informações abaixo constam dos documentos arquivados nesta Junta Comercial e são vigentes na data de sua expedição.

EMPRESA			
Nome Empresarial: MP2 CONSTRUÇÕES LTDA			
Natureza Jurídica: SOCIEDADE EMPRESÁRIA LIMITADA			
NIRE(sede)	CNPJ	Arquivamento do ato Constitutivo	Início da atividade
29600121971	24.597.344/0001-98	14/04/2016	14/04/2016
Endereço: AVENIDA TANCREDO NEVES, 2539 ED:COND.CEO SALVADOR SHOPPING TORRE LONDRES;S:913, CAMINHO DAS ÁRVORES, SALVADOR, BA - CEP: 41820021			
Observação			

SALVADOR - BA, 30 de Janeiro de 2023

TIANA REGILA M G DE ARAÚJO





## Protocolo de Envio de Arquivos

Prezado cliente,

Seus arquivos foram armazenados na Caixa Econômica Federal em 05/01/2023 16:08:30.

Este protocolo é sua garantia de que o arquivo foi devidamente recebido e armazenado para processamento pela Caixa Econômica Federal. Havendo ocorrências impeditivas no processamento do arquivo será enviada uma nota explicativa para a sua caixa postal no Conectividade Social contendo a(s) ocorrência(s) encontrada(s) e as ações necessárias para a solução.

### Informações Complementares:

O número de protocolo do arquivo C2bRTW5eLra00001.SFP é:

e04885ee-dffa-49e1-af68-795f846ddb0a

Transmissor: VISUAL ASSESSORIA CONTABIL E EMPRESARIAL EIRELI:07919197000106

Inscrição do Transmissor: 07919197000106

Responsável: VISUAL ASSESSORIA CONTABIL E E

Inscrição do Responsável: 26925381883

Competência: 122022

NRA: C2bRTW5eLra00001

Base de Processamento: Salvador / BA

Código de Recolhimento: 150

Contato: GUSTAVO BORTOLETTO

Telefone: 001934710670



GRF - GUIA DE RECOLHIMENTO DO FGTS  
GERADA EM 05/01/2023 - 16:05:42

GFIP - SEFIP 8.40

01-RAZÃO SOCIAL/NOME MP2 CONSTRUCOES EIRELI				02-DDD/TELEFONE (0071)98785510
03-FPAS 507	04-SIMPLES 1	05-REMUNERAÇÃO 69.875,56	06-QTDE TRABALHADORES 36	07-ALÍQUOTA FGTS 8
08-CÓD RECOLHIMENTO 150	09-ID RECOLHIMENTO 018080-1	10-INSCRIÇÃO/TIPO( 8 ) 24.597.344/0001-98	11-COMPETÊNCIA 12/2022	12-DATA DE VALIDADE 07/01/2023

13-DEPÓSITO + CONTRIB SOCIAL 5.590,04	14-ENCARGOS 0,00	15-TOTAL A RECOLHER 5.590,04
------------------------------------------	---------------------	---------------------------------

\*\*VALOR FGTS A RECOLHER ATÉ O DIA 07/01/2023\*\*

858300000556 900401802300 107672180824 459734400018

AUTENTICAÇÃO MECÂNICA



GRF - GUIA DE RECOLHIMENTO DO FGTS  
GERADA EM 05/01/2023 - 16:05:42

GFIP - SEFIP 8.40

01-RAZÃO SOCIAL/NOME MP2 CONSTRUCOES EIRELI				02-DDD/TELEFONE (0071)98785510
03-FPAS 507	04-SIMPLES 1	05-REMUNERAÇÃO 69.875,56	06-QTDE TRABALHADORES 36	07-ALÍQUOTA FGTS 8
08-CÓD RECOLHIMENTO 150	09-ID RECOLHIMENTO 018080-1	10-INSCRIÇÃO/TIPO( 8 ) 24.597.344/0001-98	11-COMPETÊNCIA 12/2022	12-DATA DE VALIDADE 07/01/2023

13-DEPÓSITO + CONTRIB SOCIAL 5.590,04	14-ENCARGOS 0,00	15-TOTAL A RECOLHER 5.590,04
------------------------------------------	---------------------	---------------------------------

\*\*VALOR FGTS A RECOLHER ATÉ O DIA 07/01/2023\*\*

858300000556 900401802300 107672180824 459734400018

AUTENTICAÇÃO MECÂNICA





COMPROVANTE DE DECLARAÇÃO DAS CONTRIBUIÇÕES A RECOLHER À PREVIDÊNCIA SOCIAL E A OUTRAS ENTIDADES E FUNDOS POR FÉAS EMPRESA

EMPRESA: MP2 CONSTRUCOES EIRELI  
 COMP: 12/2022 COD REC: 150 COD GPS: 2119 FPAS: 507 OUTRAS ENT: 0079 N° CONTROLE: G88hmnuw2f0000-5  
 N° ARQUIVO: C2brrw5elra0000-1  
 INSCRIÇÃO: 24.597.344/0001-98  
 INSCRIÇÃO: 0071-98785510 CNAE: 4120400  
 LOGRADURO: TANCREDO NEVES 2539 UF: BA CEP: 41820-021 BAIRRO: CAMINHO DAS ARVORES  
 TELEFONE: 0071-98785510 CNAE: 4120400  
 APURAÇÃO DO VALOR A RECOLHER: 507 620 744 779 TOTAL

SEGURADO	Empregados/Avulsos	Contribuintes Individuais	EMPRESA	Empregados/Avulsos	Contribuintes Individuais	RAT	RAT - Agentes Nociivos	Valores Pagos a Cooperativas	Adicionalização Cooperativas	Evento Desportivo/Patrocinio	Comercialização Produção	RECOLHIMENTO COMP ANT - VALOR INSS	(-) Retenção Lei 9.711/98	(-) Sal. Família/Sal. Maternidade	(-) Compensação	VALOR A RECOLHER - PREVIDÊNCIA SOCIAL	OUTRAS ENTIDADES	RECOIH COMP ANT - VALOR OUT ENTID	VALOR A RECOLHER - OUTRAS ENTIDADES	TOTAL A RECOLHER
	5.459,14	133,32		13.710,11	242,40	2.056,50	0,00	0,00	0,00	0,00	0,00	0,00	374,58	21.226,89	0,00	3.975,93	0,00	0,00	3.975,93	3.975,93

(\*) Os valores de retenção, salário-família/salário-maternidade e compensação demonstrados são os efetivamente abatidos.  
 A DECLARAÇÃO DE DADOS CONSTANTES DESTA GFIP E DO AROUVO SEFIP CORRESPONDENTE A CONTRIBUIÇÃO PREVIDENCIÁRIA, EQUIVALE A CONFISSÃO DE DÍVIDA DOS VALORES DELA DECORRENTES E CONSTITUI(EM) CREDITO(S) PASSIVEL(IS) DE INSCRIÇÃO EM DÍVIDA ATIVA, NA AUSÊNCIA DO OPORTUNO RECOLHIMENTO OU PARCELAMENTO, E CONSEQUENTE EXECUÇÃO JUDICIAL NOS TERMOS DA LEI No 6.830/80.  
 O EMPREGADOR/CONTRIBUINTE, RENUNCIANDO EXPRESSAMENTE A QUALQUER CONTESTAÇÃO QUANTO AO VALOR E PROCEDÊNCIA DESTA DECLARAÇÃO/DÍVIDA, ASSUME INTEGRAL RESPONSABILIDADE PELA EXATIDÃO DO MONTANTE DECLARADO E CONFESSADO, FICANDO, ENTRETANTO, RESSALVADO A SECRETARIA DA RECEITA FEDERAL DO BRASIL O DIREITO DE APURAR, A QUALQUER TEMPO, A EXISTÊNCIA DE OUTRAS IMPORRANCIAS DEVIDAS NÃO INCLUIDAS NESTE INSTRUMENTO, AINDA QUE RELATIVAS AO MESMO PERÍODO.

O EMPREGADOR/CONTRIBUINTE RECONHECE QUE A PRESENTE CONFISSÃO DE DÍVIDA NÃO OBRIGA A SECRETARIA DA RECEITA FEDERAL DO BRASIL A EXPEDIR DOCUMENTO COMPROBATORIO DA INEXISTÊNCIA DE DÉBITO, SALVO SE SEU CRÉDITO FOR GARANTIDO NA FORMA DOS ARTS. 258 E 259 DO REGULAMENTO DA PREVIDÊNCIA SOCIAL, APROVADO PELO DECRETO 3.048, DE 12/05/1999, E ALTERAÇÕES POSTERIORES.

MINISTÉRIO DA FAZENDA - MF  
SECRETARIA DA RECEITA FEDERAL DO BRASIL - RFB  
GFIP - SEFIP 8.40 (17/10/2022) TABELAS 44.0 (25/01/2022)

DATA: 05/01/2023  
HORA: 16:05:42  
PÁG : 001/001

COMPETÊNCIA: 12/2022

RELATÓRIO ANALÍTICO DE GPS

EMPRESA	EMPRESA	OUTRAS ENT	INSCRIÇÃO	OUTRAS ENTIDADES	COD PAGTO	FPAS
VALORES: SEGURADOS			DED FPAS VALOR DA RETENÇÃO	JUROS/MULTA	TOTAL	REEMBOLSO
MP2 CONSTRUCOES EIRELI	0,00	3.975,93	24.597.344/0001-98	0079	2119	507
374,58			374,58	0,00	3.975,93	0,00

OBSERVAÇÃO : VALOR COMPENSADO: R\$ 21.226,89



FGTS - FUNDO DE GARANTIA DO TEMPO DE SERVIÇO

GFIP - SEFIP 8.40 (17/10/2022)

DATA: 05/01/2023  
HORA: 16:05:42  
PÁG : 001/001

RELATÓRIO ANALÍTICO DA GRF

EMPRESA: MP2 CONSTRUCOES EIRELI  
COMPETÊNCIA: 12/2022

CÓD REC: 150

FPAS: 507

INSCRIÇÃO: 24.597.344/0001-98  
SIMPLES: 1

FGTS - 8%

QTDDE TRABALHADORES

36

REMUNERAÇÃO

69.875,56

DEPÓSITO

5.590,04

ENCARGOS FGTS

0,00

CONTRIB SOCIAL

0,00

ENCARGOS CONTRIB SOC

0,00

TOTAL A RECOLHER

5.590,04

VALIDADE DO CÁLCULO: até 07/01/2023

**RELATÓRIO PARA SIMPLES CONFERÊNCIA, NÃO É VÁLIDO PARA QUITAÇÃO.**

A(S) GRF(S), PARA FINS DE QUITAÇÃO, SERÁ(ÃO) IMPRESSA(S) SOMENTE APÓS TRANSMISSÃO DO ARQUIVO VALIDADO PELO CONECTIVIDADE SOCIAL.



**MINISTÉRIO DA ECONOMIA**  
**SECRETARIA ESPECIAL DA RECEITA FEDERAL DO BRASIL**  
**Recibo de Entrega da Declaração de Débitos e Créditos Tributários Federais Previdenciários - DCTFWeb**

<b>CNPJ/CPF</b>	24.597.344/0001-98
<b>Nome</b>	MP2 CONSTRUCOES LTDA
<b>Período de apuração</b>	12/2022
<b>Declaração Retificadora</b>	Não
<b>Identificação da apuração de débitos</b>	44397424 / Reinf CP 18047298757 / eSocial

**Totalização dos tributos apurados no período**

<b>Tributos</b>	<b>Débitos Apurados</b>	<b>Saldo a Pagar</b>
<b>Contribuição Previdenciária Segurados</b>	R\$ 5.755,33	R\$ 0,00
<b>Contribuição Previdenciária Patronal</b>	R\$ 16.504,02	R\$ 0,00
<b>Contribuição para Outras Entidades e Fundos</b>	R\$ 4.100,73	R\$ 0,00
<b>IRRF</b>	R\$ 0,00	R\$ 0,00
<b>COFINS</b>	R\$ 0,00	R\$ 0,00
<b>PIS</b>	R\$ 0,00	R\$ 0,00
<b>CSRF</b>	R\$ 0,00	R\$ 0,00
<b>COSIRF</b>	R\$ 0,00	R\$ 0,00
<b>TOTAL</b>	R\$ 26.360,08	R\$ 0,00

O presente Recibo de Entrega da DCTFWeb contém a transcrição da Ficha Resumo da referida declaração, que constitui confissão de dívida, de forma irretroatável, das contribuições declaradas. Fica o declarante ciente de que as contribuições declaradas na DCTFWeb e não pagas serão enviadas para inscrição em Dívida Ativa da União, conforme o disposto no parágrafo 2º do artigo 5º do Decreto-Lei nº 2.124, de 13 de junho de 1984, combinado com a Portaria MF nº 118, de 28 de junho de 1984, estando o declarante sujeito ainda a: 1) inclusão no Cadastro Informativo de Créditos não Quitados do Setor Público Federal (CADIN), impedindo operações de crédito com recursos públicos, a concessão de incentivos fiscais e financeiros e a celebração de convênios e similares que envolvam desembolso de recursos públicos e respectivos aditamentos (Lei nº 10.522, de 2002); 2) encaminhamento ao Ministério Público Federal de Representação Fiscal para Fins Penais nos casos que, em tese, tenha ocorrido crime contra a ordem tributária ou contra a previdência social, por deixar de recolher, no prazo legal, valor de tributo ou de contribuição social, descontado ou cobrado, na qualidade de sujeito passivo de obrigação e que deveria recolher aos cofres públicos (Lei nº 8.137, de 1990 e Código Penal).

Sobre as contribuições não pagas ou não recolhidas nos prazos legais incidirão multa, moratória ou de ofício, conforme o caso, e juros de mora nos termos dos artigos 44 e 61 da Lei nº 9.430, de 27 de dezembro de 1996, combinado com o art. 35 e 35-A, da Lei nº 8.212, de 1991 e artigo 18 da Lei nº 10.833, de 29 de dezembro de 2003.

No caso de falta de apresentação ou de apresentação de declaração com incorreções ou omissões, o contribuinte ficará sujeito às multas previstas no artigo 32-A da Lei nº 8.212, de 24 de julho de 1991.

Não surtirão efeitos as solicitações de retificação de informações prestadas na DCTFWeb que tiverem por objeto excluir ou reduzir: débitos relativos a contribuições, cujos valores já tenham sido enviados para inscrição em Dívida Ativa da União, sejam eles saldos a pagar ou valores apurados em procedimento de auditoria interna; débitos de contribuições em relação as quais o sujeito passivo tenha sido objeto de procedimento fiscal e/ou nos casos em que a apresentação da declaração ocorra após o prazo decadencial.

**Dados do Representante da Pessoa Jurídica**

<b>Nome</b>	CAMILLA RIBEIRO CRUZ BARRETO COSTA FERREIRA
<b>CPF</b>	045.314.075-04
<b>Telefone</b>	9606-2129

**Recibo de Entrega da DCTFWeb**

<b>DCTFWeb recebida via Internet pelo Agente Receptor SERPRO em</b>	12/01/2023 14:25:01
<b>Nº do recibo de entrega</b>	0000050000106328751



MINISTÉRIO DA FAZENDA - MF  
SECRETARIA DA RECEITA FEDERAL DO BRASIL - RFB  
GFIP - SEFIP 8.40 TABELAS 44.0 (25/01/2022)

DATA: 05/01/2023  
HORA: 16:05:42  
PÁG : 001/001

RELATÓRIO DE COMPENSAÇÕES

COMPETÊNCIA: 12/2022

CÓDIGO DE RECOLHIMENTO: 150

---

EMPRESA: MP2 CONSTRUCOES EIRELI

INSCRIÇÃO: 24.597.344/0001-98

---

FPAS	VALOR SOLICITADO	VALOR COMPENSADO	VALOR NÃO COMPENSADO
507	21.884,73	21.226,89	657,84

VALOR EXCEDENTE AO LIMITE DOS 30% (SOMATÓRIO DE TODOS OS FPAS): 14.746,45

MINISTÉRIO DO TRABALHO E EMPREGO - MTE  
GFIP - SEFIP 8.40 (17/10/2022) TABELAS 44.0 (25/01/2022)

MINISTÉRIO DA FAZENDA - MF

RELAÇÃO DE TOMADOR/OBRA - RET

858300000556 900401802300 107672180824 459734400018

DATA: 05/01/2023  
HORA: 16:05:42  
PÁG : 0001/0003

DATA: 05/01/2023  
HORA: 16:05:42

EMPRESA:MP2 CONSTRUCOES EIRELI  
FPAS: 507 OUTRAS ENTIDADES: 0079 SIMPLES: 1  
TOMADOR/OBRA : MP2 CONSTRUCOES EIRELI  
LOGRADOURO  
TANCREDO NEVES 2539

INSCRIÇÃO: 24.597.344/0001-98  
ALIQ RAT: 3,0 FAP: 1,00 RAT AJUSTADO: 3,00  
INSCRIÇÃO: 24.597.344/0001-98  
BAIRRO  
CAMINHO DAS ARVORES SALVADOR

Nº ARQUIVO: C2bRTW5eIra0000-1  
Nº CONTROLE: G88hWnaUW2F0000-5  
COD REC: 150 COMP: 12/2022  
Nº CONTROLE: GJY31xv5Zu20000-3  
CEP  
41820021 UF  
BA

MODALIDADE : "Branco"-Recolhimento ao FGTS e Declaração à Previdência

VALORES PREVIDÊNCIA  
REM SEM 13º SALÁRIO 62.498,54  
REM BASE CALC 13º SAL 175,42

TOTAL TRABALHADORES 40

TOTAIS DO TOMADOR

VALORES FGTS - 8%  
REM SEM 13º SALÁRIO 58.841,36  
REM 13º SALÁRIO 11.034,20  
DEPÓSITO 5.590,04  
ENCARGOS FGTS 0,00  
CONTRIB SOCIAL 0,00  
ENCARGOS CONTRIB SOC 0,00  
TOTAL TRABALHADORES 36

VALORES PREVIDÊNCIA  
REM SEM 13º SALÁRIO 62.498,54  
REM BASE CALC 13º SAL 175,42  
CONTR SEGURADOS DEVIDA 4.995,50  
VAL DEVIDO PREV SOC 1.337,46

TOTAL TRABALHADORES 40

VALORES FGTS - 8%  
REM SEM 13º SALÁRIO 58.841,36  
REM 13º SALÁRIO 11.034,20  
DEPÓSITO 5.590,04  
ENCARGOS FGTS 0,00  
CONTRIB SOCIAL 0,00  
ENCARGOS CONTRIB SOC 0,00  
TOTAL TRABALHADORES 36



MINISTÉRIO DO TRABALHO E EMPREGO - MTE  
GFIP - SEFIP 8.40 (17/10/2022) TABELAS 44.0 (25/01/2022)

MINISTÉRIO DA FAZENDA - MF

DATA: 05/01/2023  
HORA: 16:05:42  
PÁG: 0001/0014

RELAÇÃO DOS TRABALHADORES CONSTANTES NO ARQUIVO SEFIP  
MODALIDADE: "BRANCO"-RECOLHIMENTO AO FGTS E DECLARAÇÃO À PREVIDÊNCIA

858300000556 900401802300 107672180824 459734400018

EMPRESA: MP2 CONSTRUCOES EIRELI  
COMP: 12/2022 COD REC: 150 COD GPS: 2119 FPAS: 507 OUTRAS ENT: 0079 SIMPLES: 1 RAT: 3,0 INSCRIÇÃO: 24.597.344/0001-98  
TOMADOR/OBRA: MP2 CONSTRUCOES EIRELI FAP: 1,00 RAT AJUSTADO: 3,00 INSCRIÇÃO: 24.597.344/0001-98  
NOME TRABALHADOR PIS/PASEP/CI ADMISSÃO CAT OCOR DATA/COD MOVIMENTAÇÃO  
REM SEM 13º SAL REM 13ºSAL BASE CÁL 13ºSAL PREV SOC CONTRIB SEG DEVIDA DEPOSITO CBO  
ADEMIR RAMOS DOS SANTOS 299,51 123.98467,24-6 14/09/2022 01 12/12/2022 02 07823  
1.797,07 0,00 718,83 53,91 167,73 0,00

MINISTÉRIO DO TRABALHO E EMPREGO - MTE  
GFIP - SEFIP 8.40 (17/10/2022) TABELAS 44.0 (25/01/2022)

MINISTÉRIO DA FAZENDA - MF

DATA: 05/01/2023  
HORA: 16:05:42  
PÁG : 0002/0014

RELAÇÃO DOS TRABALHADORES COM GRRF CONSTANTES NO ARQUIVO SEFIP  
MODALIDADE : "BRANCO"-RECOLHIMENTO AO FGTS E DECLARAÇÃO À PREVIDÊNCIA

858300000556 900401802300 107672180824 459734400018

EMPRESA: MP2 CONSTRUCOES EIRELI  
COMP: 12/2022 COD REC:150 COD GPS: 2119  
TOMADOR/OBRA: MP2 CONSTRUCOES EIRELI

FPAS: 507 OUTRAS ENT: 0079 SIMPLES: 1 RAT: 3,0

INSCRIÇÃO: 24.597.344/0001-98  
FAP: 1,00 RAT AJUSTADO: 3,00  
INSCRIÇÃO: 24.597.344/0001-98

NOME TRABALHADOR	REM SEM 13º SAL	REM 13º SAL	BASE CÂL	BASE CÂL PREV SOCIAL	PIS/PASEP/CI	CONTRIB SOC	CONTRIB SEG DEVIDA	ADMISSÃO	CAT	OCOR	DATA/COD	MOVIMENTAÇÃO	DEPÓSITO	GBO	JAM
FAUSTO DONIZETE PESSOA															
1.333,02	526,19	127.05284.18-6	175,40	08/09/2022	01		19/12/2022	I1			07152	0,00			
LEANDRO SANTOS DO BOMFIM															
1.403,18	263,09	201.28812.31-6	0,01	22/09/2022	01		20/12/2022	I3			07152	0,00			
ELIELTON DOS SANTOS CHAVES															
787,22	155,38	202.15115.95-8	0,01	21/09/2022	01		19/12/2022	I3			07170	0,00			



RELAÇÃO DOS TRABALHADORES CONSTANTES NO ARQUIVO SEFIP  
 MODALIDADE : "BRANCO"-RECOLHIMENTO AO FGTS E DECLARAÇÃO À PREVIDÊNCIA

858300000556 900401802300 107672180824 459734400018

EMPRESA:MP2 CONSTRUCOES EIRELI	COD REC:150	COD GPS: 2119	FPAS: 507	OUTRAS ENT: 0079	SIMPLES: 1	RAT: 3,0	INSCRIÇÃO: 24.597.344/0001-98					
COMP: 12/2022	COMADOR/OBRA: MP2 CONSTRUCOES EIRELI						FAP: 1,00 RAT AJUSTADO: 3,00					
							INSCRIÇÃO: 24.597.344/0001-98					
NOME TRABALHADOR	REM SEM 13º SAL	REM 13ºSAL	BASE CÁL 13ºSAL PREV SOC	BASE CÁL PREV SOCIAL	PIB/PASEP/CI	CONTRIB SEG DEVIDA	ADMISSÃO	CAT	OCOR	DATA/COD MOVIMENTAÇÃO	DEPÓSITO	CEB0
												JAM
ALEX MACEDO SOUZA	1.091,85	109,19	160.18037,71-9	0,00	07/12/2022	01	81,88	01		07/12/2022	96,08	07170
ALEX SOUSA DA SILVA JUNIOR	2.320,41	940,71	200.23321,75-4	0,00	01/08/2020	01	190,65	01		01/08/2020	260,88	04110
ALEXANDRE JOSE DOS SANTOS NETO	2.104,77	263,09	200.08707,42-6	0,00	19/09/2022	01	171,24	01		19/09/2022	189,42	07156
BRENO CAVALCANTE DO O	1.881,42	940,71	144.60753,27-4	0,00	19/10/2020	01	151,14	01		19/10/2020	225,78	04110
CARLOS AUGUSTO DOS SANTOS	1.242,98	207,17	126.23326,06-3	0,00	12/09/2022	01	93,68	01		12/09/2022	116,02	07170
CLEDSON JOSE ARAUJO DE OLIVEIRA	2.104,77	175,40	164.12290,23-1	0,00	16/11/2022	01	171,24	01		16/11/2022	182,41	07152
DAMIÃO BARRETO BISPO	2.104,77	350,79	160.00109,34-3	0,00	15/09/2022	01	171,24	01		15/09/2022	196,44	07152
ED CARLOS CONCEICAO DE SANTANA	1.242,98	207,17	200.10507,22-6	0,00	13/09/2022	01	93,68	01		13/09/2022	116,01	07170
EDI CLAUDIO DA SILVA FERREIRA	1.242,98	155,38	200.27016,77-8	0,00	19/09/2022	01	93,68	01		19/09/2022	111,86	07170
EDILSON SANTOS	3.238,99	539,83	210.12030,77-8	0,00	08/09/2022	01	297,67	01		08/09/2022	302,30	07102
ELIAS DE JESUS SOUZA	1.310,22	163,78	160.04546,60-8	0,00	22/09/2022	01	99,73	01		22/09/2022	117,92	07170
ELLEN EVELIN OLIVEIRA DIAS	2.362,22	940,71	137.52159,27-7	0,00	04/06/2020	01	194,41	01		04/06/2020	264,24	04110
ERIVALDO CRISOSTOMO DOS SANTOS	1.310,22	218,37	212.41425,77-0	0,00	12/09/2022	01	99,73	01		12/09/2022	122,28	07170
ERIVELTON SILVA DOS SANTOS	1.242,98	207,17	212.11689,85-0	0,00	13/09/2022	01	93,68	01		13/09/2022	116,01	07170
EVANDRO GRACIANO DOS SANTOS	2.104,77	350,79	122.81157,24-7	0,00	15/09/2022	01	171,24	01		15/09/2022	196,45	07152

MINISTÉRIO DO TRABALHO E EMPREGO - MTE  
 GFIP - SEFIP 8.40 (17/10/2022) TABELAS 44.0 (25/01/2022)

MINISTÉRIO DA FAZENDA - MF

DATA: 05/01/2023  
 HORA: 16:05:42  
 PÁG : 0004/0014

RELACÃO DOS TRABALHADORES CONSTANTES NO ARQUIVO SEFIP  
 MODALIDADE : "BRANCO"-RECOLHIMENTO AO FGTS E DECLARAÇÃO À PREVIDÊNCIA

858300000556 900401802300 107672180824 459734400018

EMPRESA:MP2 CONSTRUCOES EIRELI	COD REC:150	COD GPS: 2119	FPAS: 507	OUTRAS ENT: 0079	SIMPLES: 1	RAT: 3,0	INSCRIÇÃO: 24.597.344/0001-98				
COMP: 12/2022	TOMADOR/OBRA: MP2 CONSTRUCOES EIRELI	INSCRIÇÃO: 24.597.344/0001-98									
NOME TRABALHADOR	REM SEM 13º SAL	REM 13ºSAL	BASE CÁL 13ºSAL PREV SOC	BASE CÁL PREV SOCIAL	PIS/PASEP/CI	CONTRIB SEG DEVIDA	ADMISSÃO	CAT	OCOR	DATA/COD MOVIMENTAÇÃO	CBO
							DEPÓSITO			JAM	
JEFERSON SANTOS DE JESUS	1.310,22	163,78	149.03088.27-4	0,00	22/09/2022	01	117,93			07170	0,00
JEFERSON XAVIER FALCAO	1.242,98	155,38	149.71075.27-1	0,00	05/10/2022	01	111,87			07170	0,00
JONATAS SEMA DOS SANTOS	1.242,98	207,17	156.78852.12-8	0,00	08/09/2022	01	116,01			07170	0,00
JORGE FRANCISCO DOS SANTOS	1.242,98	207,17	161.88428.27-1	0,00	13/09/2022	01	116,01			07170	0,00
JOSE CLAUDIO MARQUES RIBETIRO	2.069,43	344,90	125.33459.18-8	0,00	25/08/2022	01	193,15			07823	0,00
KIEBERSON EVANGELISTA LUZ	1.242,98	207,17	164.62429.26-8	0,00	08/09/2022	01	116,01			07170	0,00
LUIZ CARLOS LINO DA SILVA	2.104,77	350,79	126.17799.06-0	0,00	08/09/2022	01	196,45			07152	0,00
LUIZ MARIO MACIEL DA SILVA	1.242,98	103,58	206.81087.27-1	0,00	16/11/2022	01	107,72			07170	0,00
MANOEL DE MATOS OLIVEIRA	1.035,82	103,58	163.50958.62-5	0,00	07/12/2022	01	91,15			07170	0,00
MANOEL REIS DOS ANJOS	2.104,77	175,40	114.35968.94-2	0,00	16/11/2022	01	182,42			07152	0,00
MARCELO FERREIRA DA PAZ	1.242,98	207,17	129.64314.44-8	0,00	08/09/2022	01	116,02			07170	0,00
MARCIO PIREZ XAVIER	2.104,77	350,79	165.05257.76-5	0,00	14/09/2022	01	196,44			07152	0,00
MARCOS HENRIQUE DE ALMEIDA VIANA	1.242,98	155,38	203.40989.89-5	0,00	22/09/2022	01	111,86			07170	0,00
MILEIDE RAMELE SANTOS BARBOSA	2.320,41	940,71	165.03288.13-2	0,00	18/08/2020	01	260,88			04110	0,00
NICKSON RAFAEL BOMFIM DE SOUZA	1.242,98	155,38	166.31153.86-8	0,00	22/09/2022	01	111,86			07170	0,00





MINISTÉRIO DO TRABALHO E EMPREGO - MTE  
GFIP - SEFIP 8.40 (17/10/2022) TABELAS 44.0 (25/01/2022)

MINISTÉRIO DA FAZENDA - MF

DATA: 05/01/2023  
HORA: 16:05:42  
PÁG: 0006/0014

RELAÇÃO DOS TRABALHADORES CONSTANTES NO ARQUIVO SEFIP  
MODALIDADE: "BRANCO"-RECOLHIMENTO AO FGTS E DECLARAÇÃO À PREVIDÊNCIA

858300000556 900401802300 107672180824 459734400018

EMPRESA: MP2 CONSTRUCOES EIRELI  
COMÉ: 12/2022 COD REC: 150 COD GPS: 2119 FPAS: 507 OUTRAS ENT: 0079 SIMPLES: 1 RAT: 3,0  
TOMADOR/OPERA: MP2 CONSTRUCOES EIRELI  
INSCRIÇÃO: 24.597.344/0001-98  
FAP: 1,00 RAT AJUSTADO: 3,00  
INSCRIÇÃO: 24.597.344/0001-98

EMPRESA	COMÉ	COD REC	COD GPS	FPAS	OUTRAS ENT	SIMPLES	RAT	INSCRIÇÃO	FAP	RAT AJUSTADO
MP2 CONSTRUCOES EIRELI	12/2022	150	2119	507	0079	1	3,0	24.597.344/0001-98	1,00	3,00
MP2 CONSTRUCOES EIRELI								24.597.344/0001-98		

EMPRESA	COMÉ	COD REC	COD GPS	FPAS	OUTRAS ENT	SIMPLES	RAT	INSCRIÇÃO	FAP	RAT AJUSTADO
MP2 CONSTRUCOES EIRELI	12/2022	150	2119	507	0079	1	3,0	24.597.344/0001-98	1,00	3,00
MP2 CONSTRUCOES EIRELI								24.597.344/0001-98		

EMPRESA	COMÉ	COD REC	COD GPS	FPAS	OUTRAS ENT	SIMPLES	RAT	INSCRIÇÃO	FAP	RAT AJUSTADO
MP2 CONSTRUCOES EIRELI	12/2022	150	2119	507	0079	1	3,0	24.597.344/0001-98	1,00	3,00
MP2 CONSTRUCOES EIRELI								24.597.344/0001-98		

EMPRESA	COMÉ	COD REC	COD GPS	FPAS	OUTRAS ENT	SIMPLES	RAT	INSCRIÇÃO	FAP	RAT AJUSTADO
MP2 CONSTRUCOES EIRELI	12/2022	150	2119	507	0079	1	3,0	24.597.344/0001-98	1,00	3,00
MP2 CONSTRUCOES EIRELI								24.597.344/0001-98		

EMPRESA	COMÉ	COD REC	COD GPS	FPAS	OUTRAS ENT	SIMPLES	RAT	INSCRIÇÃO	FAP	RAT AJUSTADO
MP2 CONSTRUCOES EIRELI	12/2022	150	2119	507	0079	1	3,0	24.597.344/0001-98	1,00	3,00
MP2 CONSTRUCOES EIRELI								24.597.344/0001-98		

EMPRESA	COMÉ	COD REC	COD GPS	FPAS	OUTRAS ENT	SIMPLES	RAT	INSCRIÇÃO	FAP	RAT AJUSTADO
MP2 CONSTRUCOES EIRELI	12/2022	150	2119	507	0079	1	3,0	24.597.344/0001-98	1,00	3,00
MP2 CONSTRUCOES EIRELI								24.597.344/0001-98		

EMPRESA	COMÉ	COD REC	COD GPS	FPAS	OUTRAS ENT	SIMPLES	RAT	INSCRIÇÃO	FAP	RAT AJUSTADO
MP2 CONSTRUCOES EIRELI	12/2022	150	2119	507	0079	1	3,0	24.597.344/0001-98	1,00	3,00
MP2 CONSTRUCOES EIRELI								24.597.344/0001-98		

EMPRESA	COMÉ	COD REC	COD GPS	FPAS	OUTRAS ENT	SIMPLES	RAT	INSCRIÇÃO	FAP	RAT AJUSTADO
MP2 CONSTRUCOES EIRELI	12/2022	150	2119	507	0079	1	3,0	24.597.344/0001-98	1,00	3,00
MP2 CONSTRUCOES EIRELI								24.597.344/0001-98		

EMPRESA	COMÉ	COD REC	COD GPS	FPAS	OUTRAS ENT	SIMPLES	RAT	INSCRIÇÃO	FAP	RAT AJUSTADO
MP2 CONSTRUCOES EIRELI	12/2022	150	2119	507	0079	1	3,0	24.597.344/0001-98	1,00	3,00
MP2 CONSTRUCOES EIRELI								24.597.344/0001-98		

TOTAIS DA EMPRESA/TOMADOR

63.576,78

11.978,86

175,42

4.995,50

5.590,04

0,00



MINISTÉRIO DO TRABALHO E EMPREGO - MTE  
GFIP - SEFIP 8.40 (17/10/2022) TABELAS 44.0 (25/01/2022)

MINISTÉRIO DA FAZENDA - MF

DATA: 05/01/2023  
HORA: 16:05:42  
PÁG : 0007/0014

RELACÃO DOS TRABALHADORES CONSTANTES NO ARQUIVO SEFIP  
RESUMO DO FECHAMENTO - TOMADOR DE SERVIÇOS/OBRA  
MODALIDADE : "BRANCO"-RECOIHIMENTO AO FGTS E DECLARAÇÃO À PREVIDÊNCIA

858300000556 900401802300 107672180824 459734400018

EMPRESA: MP2 CONSTRUCOES EIRELI  
COMP: 12/2022 COD REC: 150 COD GPS: 2119  
TOMADOR/OBRA: MP2 CONSTRUCOES EIRELI

FPAS: 507 OUTRAS ENT: 0079 SIMPLES: 1 RAT: 3,0  
Nº DE CONTROLE: GTX31xv5Zu20000-3

Nº ARQUIVO: C2bRTW5eLra0000-1  
INSCRIÇÃO: 24.597.344/0001-98  
FAP: 1,00 RAT AJUSTADO: 3,00  
INSCRIÇÃO: 24.59/.344/0001-98

LOGRADOURO: TANCREDO NEVES 2539  
CIDADE: SALVADOR

UF: BA

CEP: 41820-021

BAIRRO: CAMINHO DAS ARVORES

CNAE PREPONDERANTE 4120400  
CNAE: 4120400

CAT	QUANT	REMUNERAÇÃO SEM 13º	REMUNERAÇÃO 13º	BASE CÁL PREV SOC	BASE CÁL 13º PREV SOC
01	39	58.841,36	11.034,20	61.286,54	175,42
11	1	1.212,00	0,00	1.212,00	0,00
TOTALS:	40	60.053,36	11.034,20	62.498,54	175,42

RESUMO DAS INFORMAÇÕES À PREVIDÊNCIA SOCIAL CONSTANTES NO ARQUIVO SEFIP  
 TOMADOR DE SERVIÇOS/OBRA

EMPRESA: MP2 CONSTRUCOES EIRELI Nº ARQUIVO: C2bRTW5eLra0000-1  
 COMP: 12/2022 COD REC: 150 COD GPS: 2119 FPAS: 507 OUTRAS ENT: 0079 SIMPLES: 1 RAT: 3,0 INSCRIÇÃO: 24.597.344/0001-98  
 TOMADOR/OBRA: MP2 CONSTRUCOES EIRELI N° DE CONTROLE: GJX31xv5Zu20000-3 FAP: 1,00 RAT AJUSTADO: 3,00 INSCRIÇÃO: 24.597.344/0001-98

LOGRADOURO: TANCREDO NEVES 2539 BAIRRO: CAMINHO DAS ARVORES CNAE PREPONDERANTE: 4120400  
 CIDADE: SALVADOR UF: BA CEP: 41820-021 TELEFONE: 0071 9878 5510 CNAE: 4120400

VALOR DEV PREV SOC CALCULADO SEFIP: 1.337,46 CONTRIB SEGURADOS - DEVIDA: 4.995,50  
 SALÁRIO FAMÍLIA: 374,58 RECEITA EVENTO DESP/PATROCÍNIO: 0,00  
 SALÁRIO MATERNIDADE: 0,00 PERC DE ISENÇÃO DE FILANTROPIA: 0,00  
 VALORES PAGOS COOP TRABALHO - SEM ADICIONAL: 0,00 13º SALÁRIO MATERNIDADE: 0,00  
 VALORES PAGOS COOP TRABALHO - ADIC. 15 ANOS: 0,00 COM PRODUÇÃO PJ: 0,00  
 VALORES PAGOS COOP TRABALHO - ADIC. 20 ANOS: 0,00 COM PRODUÇÃO PF: 0,00  
 VALORES PAGOS COOP TRABALHO - ADIC. 25 ANOS: 0,00 VALOR DAS FATURAS EMITIDAS PARA O TOMADOR: 0,00

COMPENSAÇÃO  
 PERÍODO INICIAL: 05/2021 PERÍODO FINAL: 05/2021 VALOR SOLICITADO: 21.884,73  
 VALOR ABATIDO: 21.226,89 VALOR A COMPENSAR: 657,84 VALOR EXCEDENTE AO LIMITE DOS 30%: 14.746,45

RETENÇÃO (LEI 9.711/98) 0,00 VALOR ABATIDO PELO SEFIP: 0,00 VALOR A COMPENSAR/RESTITUIR: 0,00  
 VALOR INFORMADO: 0,00

BASE DE CÁLCULO APOSENTADORIA ESPECIAL/OCCORRÊNCIA 20 ANOS: 0,00 25 ANOS: 0,00  
 15 ANOS: 0,00 20 ANOS: 0  
 QUANTIDADE: 0 QUANTIDADE: 0

QUANTIDADE DE MOVIMENTAÇÕES / CÓDIGOS

H :	0	I1:	1	I2:	0	I3:	2	I4:	0	I5:	0	J :	0	K :	0	L :	0	M :	0
N1:	0	N2:	0	N3:	0	O1:	0	O2:	1	O3:	0	P1:	0	P2:	0	P3:	0	Q1:	0
Q2:	0	Q3:	0	Q4:	0	Q5:	0	Q6:	0	Q7:	0	R :	0	R1:	0	S2:	0	S3:	0
T1:	0	T2:	0	U1:	0	U2:	0	U3:	0	V3:	0	W :	0	X :	0	X1:	0	Y :	0
Z1:	0	Z2:	0	Z3:	0	Z4:	0	Z5:	0	Z6:	0	Z6:	0	Z6:	0	Z6:	0	Z6:	0



MINISTÉRIO DO TRABALHO E EMPREGO - MTE  
GFIP - SEFIP 8.40 (17/10/2022) TABELAS 44.0 (25/01/2022)

MINISTÉRIO DA FAZENDA - MF

DATA: 05/01/2023  
HORA: 16:05:42  
PÁG : 0009/0014

RELAÇÃO DOS TRABALHADORES CONSTANTES NO ARQUIVO SEFIP  
MODALIDADE : 9-CONFIRMAÇÃO INFORMAÇÕES ANTERIORES - REC/DECL AO FGTS E DECL À PREVIDÊNCIA

EMPRESA: MP2 CONSTRUCOES EIRELI  
COMP: 12/2022 COD REC: 150 COD GPS: 2119 FPAS: 507 OUTRAS ENT: 0079 SIMPLES: 1 RAT: 3,0  
TOMADOR/OBRA: MANUT PRAÇAS AREAS URB MUNIC CANDEIAS  
INSCRIÇÃO: 24.597.344/0001-98  
FAP: 1,00 RAT AJUSTADO: 3,00  
INSCRIÇÃO: 9000/0528179

NO ME TRABALHADOR	REM SEM 13º SAL	REM 13º SAL	BASE CÁL	BASE CÁL PREV SOCIAL	PI S/PASEP/CI	CONTRIB SOC	ADMISSÃO	CAT	OCOR	DATA/COD	MOVIMENTAÇÃO	DEPÓSITO	CBO
ARNALDO DOS SANTOS RIBEIRO	2.104,77	438,50	161.09316.11-4	0,00	11/08/2022	01	171,24	01	0,00	07152	0,00		07152
RAIMUNDO RODRIGUES RIBEIRO JUNIOR	2.879,09	599,81	142.27586.27-1	0,00	11/08/2022	01	254,48	01	0,00	07102	0,00		07102
REINALDO DOS SANTOS RIBEIRO	2.104,77	438,50	165.87470.26-3	0,00	11/08/2022	01	171,24	01	0,00	07152	0,00		07152

TOTALS DA EMPRESA/TOMADOR

7.088,63

1.476,81

0,00

596,96

0,00

0,00

MINISTÉRIO DO TRABALHO E EMPREGO - MTE  
GFIP - SEFIP 8.40 (17/10/2022) TABELAS 44.0 (25/01/2022)

MINISTÉRIO DA FAZENDA - MF

DATA: 05/01/2023  
HORA: 16:05:42  
PÁG : 0010/0014

RELACÃO DOS TRABALHADORES CONSTANTES NO ARQUIVO SEFIP  
RESUMO DO FECHAMENTO - TOMADOR DE SERVIÇOS/OBRA  
MODALIDADE : 9-CONFIRMAÇÃO INFORMAÇÕES ANTERIORES - REC/DECL AO FGTS E DECL À PREVIDÊNCIA

EMPRESA: MP2 CONSTRUCOES EIRELI  
COMP: 12/2022 COD REC: 150 COD GPS: 2119 FPAS: 507 OUTRAS ENT: 0079 SIMPLES: 1 RAT: 3,0  
TOMADOR/OBRA: MANUT PRAÇAS AREAS URB MUNIC CANDEIAS N° DE CONTROLE: IZpdw4vodsC0000-2 INSCRIÇÃO: 24.597.344/0001-98  
FAP: 1,00 RAT AJUSTADO: 3,00  
INSCRIÇÃO: 9000/0528179  
LOGRADURO: TANCREDO NEVES 2539 UF: BA CEP: 41820-021 BAIRRO: CAMINHO DAS ARVORES CNAE PREPONDERANTE: 4120400  
CIDADE: SALVADOR

CAT	QUANT	REMUNERAÇÃO SEM 13°	REMUNERAÇÃO 13°	BASE CÁL PREV SOC	BASE CÁL 13° PREV SOC
01	3	7.088,63	1.476,81	7.088,63	0,00
TOTAIS:	3	7.088,63	1.476,81	7.088,63	0,00



RESUMO DAS INFORMAÇÕES À PREVIDÊNCIA SOCIAL CONSTANTES NO ARQUIVO SEFIP  
 TOMADOR DE SERVIÇOS/OBRA

EMPRESA: MP2 CONSTRUCOES EIRELI  
 COME: 12/2022 COD REC: 150 COD GPS: 2119 FPAS: 507 OUTRAS ENT: 0079 SIMPLES: 1 RAT: 3,0 N° ARQUIVO: C2bRTWSeIrra0000-1  
 TOMADOR/OBRA: MANUT PRAÇAS AREAS URB MUNIC CANDEIAS N° DE CONTROLE: IZpdw4vodsc0000-2 INSCRIÇÃO: 24.597.344/0001-98  
 LOGRADOURO: TANCREDO NEVES 2539 BAIRRO: CAMINHO DAS ARVORES INSCRIÇÃO: FAP: 1,00 RAT AJUSTADO: 3,00  
 CIDADE: SALVADOR UF: BA CEP: 41820-021 TELEFONE: 0071 9878 5510 CNAE PREPONDERANTE: 4120400  
 CNAE: 4120400

VALOR DEV PREV SOC CALCULADO SEFIP: 2.638,47 CONTRIB SEGURADOS - DEVIDA: 596,96  
 SALÁRIO FAMÍLIA: 0,00 RECEITA EVENTO DESP/PATROCÍNIO: 0,00  
 SALÁRIO MATERNIDADE: 0,00 PERC DE ISENÇÃO DE FILANTROPIA: 0,00  
 VALORES PAGOS COOP TRABALHO - SEM ADICIONAL: 0,00 13° SALÁRIO MATERNIDADE: 0,00  
 VALORES PAGOS COOP TRABALHO - ADIC. 15 ANOS: 0,00 COM PRODUÇÃO PJ: 0,00  
 VALORES PAGOS COOP TRABALHO - ADIC. 20 ANOS: 0,00 COM PRODUÇÃO PF: 0,00  
 VALORES PAGOS COOP TRABALHO - ADIC. 25 ANOS: 0,00 VALOR DAS FATURAS EMITIDAS PARA O TOMADOR: 0,00

COMPENSAÇÃO  
 PERÍODO INICIAL: PERÍODO FINAL: VALOR SOLICITADO: 0,00  
 VALOR ABATIDO: 0,00 VALOR A COMPENSAR: 0,00 VALOR EXCEDENTE AO LIMITE DOS 30%: 0,00

RETEÇÃO (LEI 9.711/98) 0,00 VALOR ABATIDO PELO SEFIP: 0,00 VALOR A COMPENSAR/RESTITUIR: 0,00  
 VALOR INFORMADO: 0,00

BASE DE CÁLCULO APOSENTADORIA ESPECIAL/OCCORRÊNCIA 20 ANOS: 0,00 25 ANOS: 0,00  
 15 ANOS: 0,00  
 QUANTIDADE: 0 QUANTIDADE: 0 QUANTIDADE: 0

QUANTIDADE DE MOVIMENTAÇÕES / CÓDIGOS

H :	0	I1:	0	I2:	0	I3:	0	I4:	0	I5:	0	J :	0	K :	0	L :	0	M :	0
N1:	0	N2:	0	N3:	0	O1:	0	O2:	0	O3:	0	P1:	0	P2:	0	P3:	0	Q1:	0
Q2:	0	Q3:	0	Q4:	0	Q5:	0	Q6:	0	Q7:	0	R :	0	R1:	0	S2:	0	S3:	0
T1:	0	T2:	0	U1:	0	U2:	0	U3:	0	V3:	0	W :	0	X :	0	X1:	0	Y :	0
Z1:	0	Z2:	0	Z3:	0	Z4:	0	Z5:	0	Z6:	0	Z6:	0						

MINISTÉRIO DO TRABALHO E EMPREGO - MTE  
GEIP - SEFIP 8.40 (17/10/2022) TABELAS 44.0 (25/01/2022)

MINISTÉRIO DA FAZENDA - MF

DATA: 05/01/2023  
HORA: 16:05:42  
PÁG: 0012/0014

RELAÇÃO DOS TRABALHADORES CONSTANTES NO ARQUIVO SEFIP  
RESUMO DO FECHAMENTO - EMPRESA

EMPRESA: MP2 CONSTRUCOES EIRELI  
COMP: 12/2022 COD REC: 150 COD GPS: 2119  
TOMADOR/OBRA:

Nº DE CONTROLE: G88nWnauw2F0000-5  
FPAS: 507 OUTRAS ENT: 0079 SIMPLIS: 1

RAT: 3,0

Nº ARQUIVO: C2bRTw5eIrra0000-1  
INSCRIÇÃO: 24.597.344/0001-98  
FAP: 1,00 RAT AJUSTADO: 3,00  
INSCRIÇÃO:

LOGRADOURO: TANCREDO NEVES 2539  
CIDADE: SALVADOR

UF: BA

CEP: 41820-021

BAIRRO: CAMINHO DAS ARVORES

CNAE PREPONDERANTE 4120400  
CNAE: 4120400

CAT	QUANT	REMUNERAÇÃO SEM 13°	REMUNERAÇÃO 13°	BASE CÁL PREV SOC	BASE CÁL 13° PREV SOC
01	42	69.453,41	13.455,67	68.375,17	175,42
11	1	1.212,00	0,00	1.212,00	0,00
TOTAIS:	43	70.665,41	13.455,67	69.587,17	175,42



MINISTÉRIO DO TRABALHO E EMPREGO - MTE  
GEIP - SEFIP 8.40 (17/10/2022) TABELAS 44.0 (25/01/2022)

MINISTÉRIO DA FAZENDA - MF

DATA: 05/01/2023  
HORA: 16:05:42  
PÁG : 0013/0014

RELAÇÃO DOS TRABALHADORES CONSTANTES NO ARQUIVO SEFIP  
RESUMO DO FECHAMENTO - EMPRESA  
FGTS

EMPRESA: MP2 CONSTRUCOES EIRELI N° DE CONTROLE: G88hMhauw2F0000-5  
COMP: 12/2022 COD REC: 150 COD GPS: 2119 FPAS: 507 OUTRAS ENT: 0079 SIMPLES: 1 RAT: 3,0  
TOMADOR/OBRA:

N° ARQUIVO: C2bRTWSeIrra0000-1  
INSCRIÇÃO: 24.597.344/0001-98  
FAP: 1,00 RAT AJUSTADO: 3,00  
INSCRIÇÃO:

LOGRADOURO: TANCREDO NEVES 2539  
CIDADE: SALVADOR

UF: BA

CEP: 41820-021

BALIRO: CAMINHO DAS ARVORES

CNAE PREPONDERANTE 4120400  
CNAE: 4120400

MODALIDADE : "Branco"-RECOLHIMENTO AO FGTS E DECLARAÇÃO À PREVIDÊNCIA

REMUNERAÇÃO SEM 13° SALÁRIO	FGTS - 8%
REMUNERAÇÃO 13° SALÁRIO	58.841,36
QUANTIDADE TRABALHADORES	11.034,20
	36

MODALIDADE : 9-CONFIRMAÇÃO INFORMAÇÕES ANTERIORES - REC/DECL AO FGTS E DECL À PREVIDÊNCIA

REMUNERAÇÃO SEM 13° SALÁRIO	FGTS - 8%
REMUNERAÇÃO 13° SALÁRIO	7.088,63
QUANTIDADE TRABALHADORES	1.476,81
	3

VALORES DO FGTS				
DATA DE RECOLHIMENTO ATÉ 07/01/2023				
DEPÓSITO FGTS	ENCARGOS FGTS	CONTRIB SOCIAL	ENCARGOS CONTRIB SOCIAL	TOTAL RECOLHER
5.590,04	0,00	0,00	0,00	5.590,04

RESUMO DAS INFORMAÇÕES À PREVIDÊNCIA SOCIAL CONSTANTES NO ARQUIVO SEFIP  
 EMPRESA

EMPRESA: MP2 CONSTRUCOES EIRELI N° DE CONTROLE: G88hWtauw2F0000-5 N° ARQUIVO: C2bRTW5eIra0000-1  
 COME: 12/2022 COD REC: 150 COD GPS: 2119 FRAS: 507 OUTRAS ENT: 0079 SIMPLES: 1 RAT: 3,0 INSCRIÇÃO: 24.597.344/0001-98  
 TOMADOR/OBRA: FANCREDO NEVES 2539 CEP: 41820-021 TELEFONE: 0071 9878 5510 FAP: 1,00 RAT AJUSTADO: 3,00  
 INSCRIÇÃO:

LOGRADOURO: FANCREDO NEVES 2539 BAIRRO: CAMINHO DAS ARVORES CNAE PREPONDERANTE: 4120400  
 CIDADE: SALVADOR UF: BA CEP: 41820-021 TELEFONE: 0071 9878 5510 CNAE: 4120400

VALOR DEV PREV SOC CALCULADO SEFIP: 3.975,93 CONTRIB SEGURADOS - DEVIDA: 5.592,46  
 SALÁRIO FAMILIA: 374,58 RECEITA EVENTO DESP/PATROCÍNIO: 0,00  
 SALÁRIO MATERINIDADE: 0,00 PERC DE ISENÇÃO DE FILANTROPIA: 0,00  
 VALORES PAGOS COOP TRABALHO - SEM ADICIONAL: 0,00 13° SALÁRIO MATERINIDADE: 0,00  
 VALORES PAGOS COOP TRABALHO - ADIC. 15 ANOS: 0,00 COM PRODUÇÃO PJ: 0,00  
 VALORES PAGOS COOP TRABALHO - ADIC. 20 ANOS: 0,00 COM PRODUÇÃO PF: 0,00  
 VALORES PAGOS COOP TRABALHO - ADIC. 25 ANOS: 0,00 VALOR DAS FATURAS EMITIDAS PARA O TOMADOR: 0,00

COMPENSAÇÃO  
 PERÍODO INICIAL: VALOR ABATIDO: 21.226,89 PERÍODO FINAL: VALOR SOLICITADO: 21.884,73  
 VALOR ABATIDO: 21.226,89 VALOR A COMPENSAR: 657,84 VALOR EXCEDENTE AO LIMITE DOS 30%: 14.746,45

RETENÇÃO (LEI 9.711/98) VALOR INFORMADO: 0,00 VALOR ABATIDO PELO SEFIP: 0,00 VALOR A COMPENSAR/RESTITUIR: 0,00

BASE DE CÁLCULO APOSENTADORIA ESPECIAL/OCCORRÊNCIA  
 15 ANOS: 0,00 20 ANOS: 0,00  
 QUANTIDADE: 0 QUANTIDADE: 0 QUANTIDADE: 25 ANOS: 0,00  
 QUANTIDADE: 0 QUANTIDADE: 0 QUANTIDADE: 0

QUANTIDADE DE MOVIMENTAÇÕES / CÓDIGOS

H :	0	I1:	1	I2:	0	I3:	2	I4:	0	I5:	0	J :	0	K :	0	L :	0	M :	0
N1:	0	N2:	0	N3:	0	O1:	0	O2:	1	O3:	0	P1:	0	P2:	0	P3:	0	Q1:	0
Q2:	0	Q3:	0	Q4:	0	Q5:	0	Q6:	0	Q7:	0	R :	0	R1:	0	S2:	0	S3:	0
T1:	0	T2:	0	U1:	0	U2:	0	U3:	0	V3:	0	W :	0	X :	0	X1:	0	Y :	0
Z1:	0	Z2:	0	Z3:	0	Z4:	0	Z5:	0	Z6:	0	Z6:	0	Z6:	0	Z6:	0	Z6:	0